BEREICH MITTE M 1:100

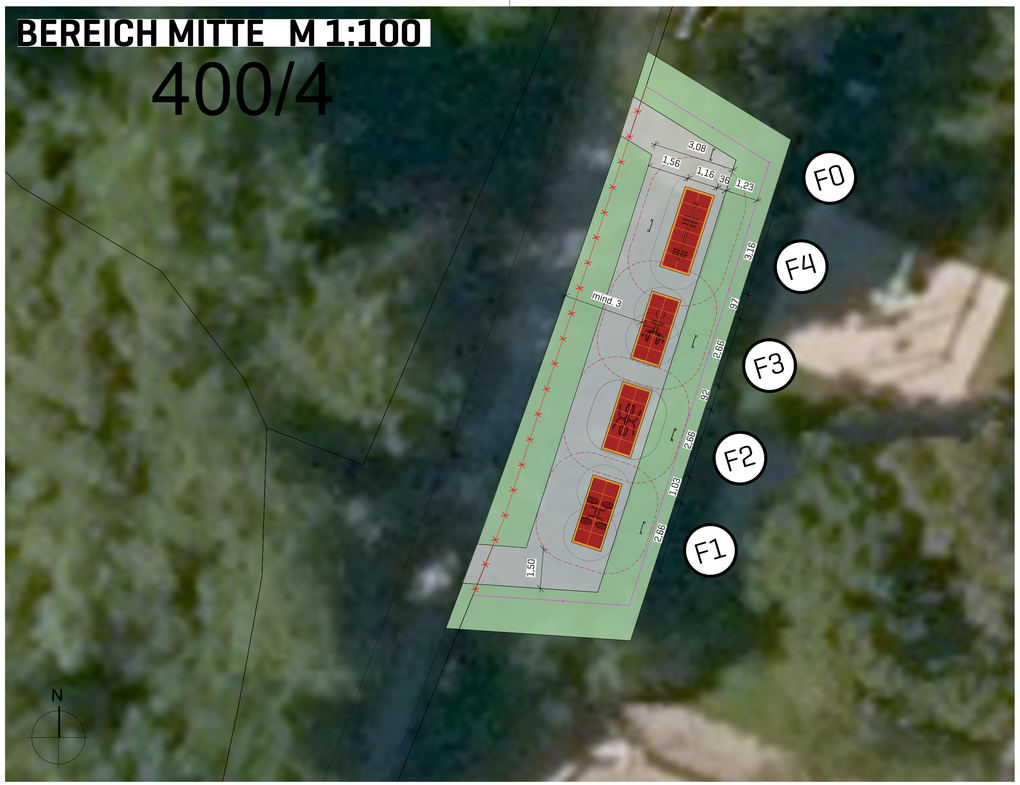

BEREICH NORD M 1:100

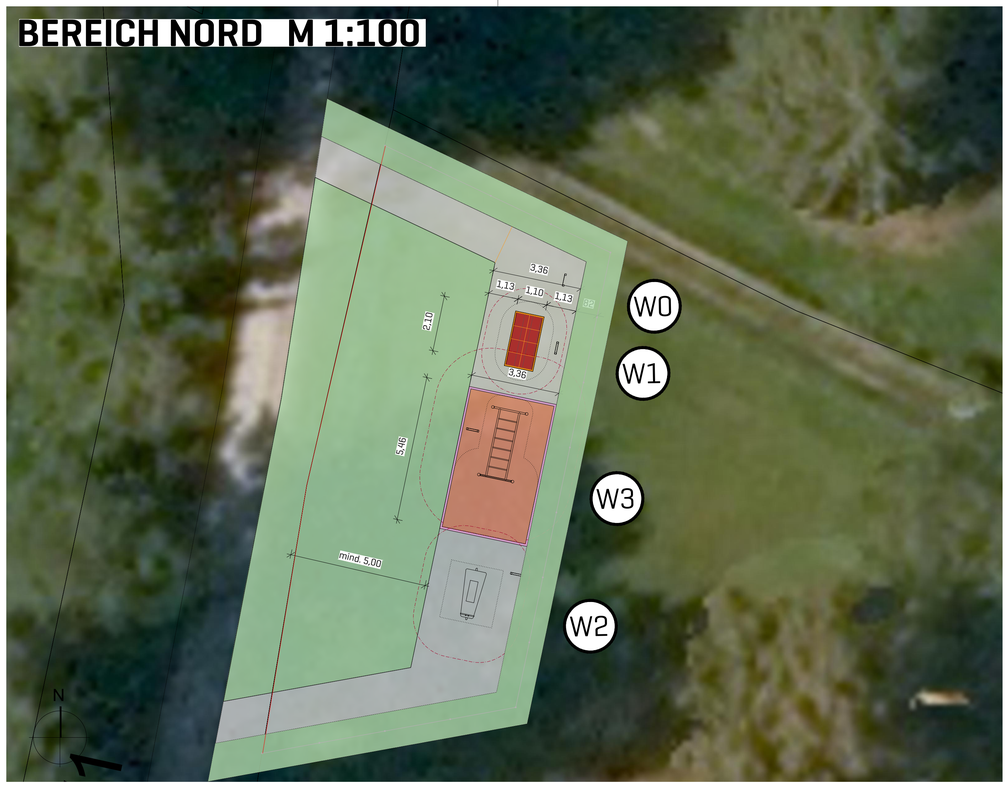

LEGENDE

- Einfassung aus Beton-Leistenstein, Maße 1000/200/80 mm, herstellen
- Einfassung aus Gummigranulat, Maße 1000/2500/50 mm, herstellen
- Pflasterdecke aus Betonpflaster, Dicke 80 mm, Formate 160 x 240 mm, grau, Kanten behandelt, im Reihenverband mit versetzten Fugen
- Fallschutz Kies, 2/8 Körnung rund und gewaschen, Füllhöhe 30 cm (Station W5) / 40 cm (Station W3)
- Fallschutzplatten, Dicke 30/50 mm
- wassergebundene Wegedecke, Dicke = 12 cm
- Zaun versetzen / Zaun neu
- Rückbau Zaun
- 9,7 Bemaßung in Meter
- Fallschutzbereich
- Bewegungsfläche

Hinweis:
Vor dem Bau sind alle Maßangaben eingenverantwortlich zu prüfen!
Alle Maßangaben zu Pflasterflächen sind ca.-Maße, basierend auf ganzen Steinmaßen.
Schnitt nur in Ausnahmefällen und nach Freigabe durch die örtliche Bauüberwachung.

BEREICH SÜD M 1:100

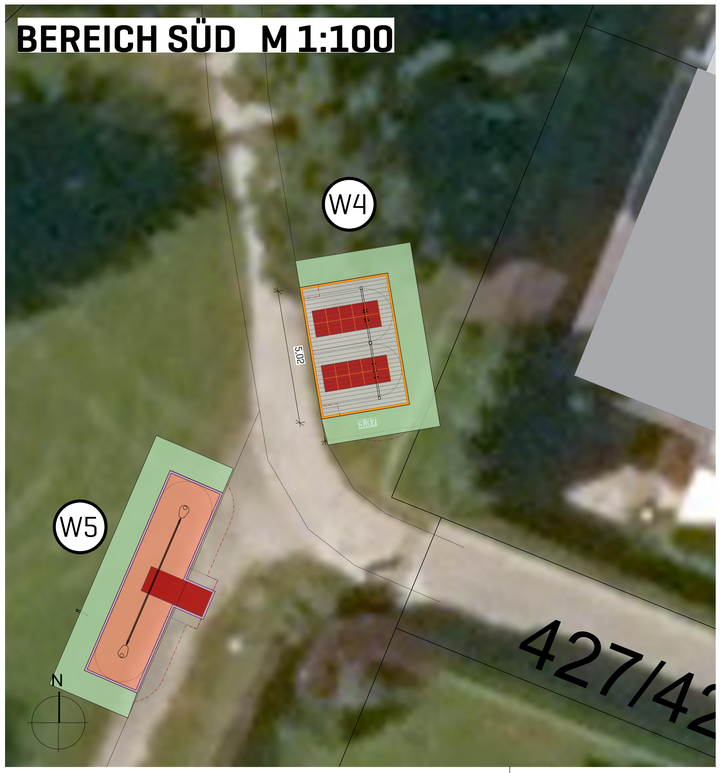

W0
Workout Info-Stele

W1
Workout Stele Dehnen

W2
Workout Body Board 2

W3
Workout Hangelleiter mit Sprossenwand

W4
Workout Triangel 25/100

W5
Workout Slack Black

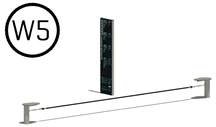

F0
Fitness Info-Stele

F1
Fitness Double Arm Trainer

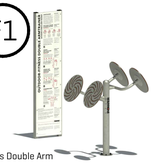

F2
Fitness Double Side Swing

F3
Fitness Twister & Stepper

F4
Fitness Push 2 & Pull 2

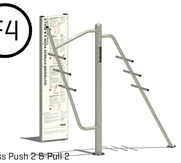

Amt für Digitalisierung, Breitband und Vermessung Landau a.d.Isar - Außenstelle Deggendorf -

Franz-Josef-Strauß-Straße 5
94469 Deggendorf

Auszug aus dem Liegenschaftskataster

Flurkarte 1 : 2000
zur Bauvorlage nach § 7 Abs. 1 BauVorlV
Erstellt am 21.02.2022

Flurstück: 400
Gemarkung: Hengersberg

Gemeinde: Markt Hengersberg
Landkreis: Deggendorf
Bezirk: Niederbayern

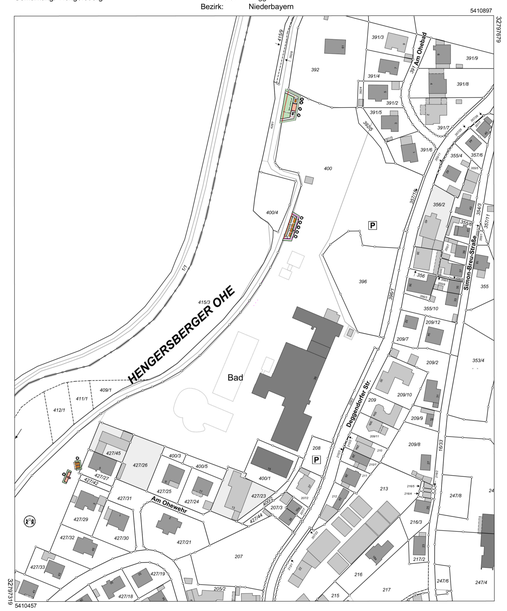

Maßstab 1:2000 0 10 20 40 Meter

Vervielfältigung nur in analoger Form für den eigenen Gebrauch.
Zur Maßentnahme nur bedingt geeignet.

Geschäftszeichen: 08/2022

Stempel und Unterschrift der abgebenden Stelle

NEUBAU EINES BEWEGUNGS-PARCOURS IN HENGERSBERG

BAUORT

Flur-Nr. 400
Gemarkung Hengersberg

INDEX

INDEX	DATUM	GEZ	ANLASS

VORABZUG

BAUHERR

Markt Hengersberg
Mimminger Str. 2
94491 Hengersberg

Tel.: 09901 / 9307-0
Fax: 09901 / 9307-40

www.hengersberg.de
Email: markt@hengersberg.de

Christian Mayer, Erster Bürgermeister

PLANINHALT

WERKPLAN

PLANUNG

PROJ-NR.	728
PLAN-NR.	501
MAßSTAB	1:100
DATUM	23.01.2023

SEIDL & ORTNER Architekten
ARCHITEKTUR | LANDSCHAFT | ORTSPLANUNG

VORSTADT 25
94486 OSTERHOFEN
TELEFON 09932.9084585
MAIL office@seidl-ortner.de

JOCHEN **SEIDL** ARCHITEKT
TELEFON 09932.9099753
MAIL js@seidl-ortner.de

ANDREAS **ORTNER**
LANDSCHAFTSARCHITEKT
TELEFON 09932.9099752
MAIL ao@seidl-ortner.de