

Autor

Institution Markt Hengersberg
 Abteilung
 Straße Mimmingerstr. 2
 PLZ 94491
 Stadt Hengersberg
 Land Deutschland
 Ansprechpartner
 Telefon
 E-Mail

Erstellt mit **DataCollect Webreporter** Version 1.0 am 15.06.2026 14:25:15

Messstelle

Name Deggendorfer Str
 Rtg. kommend (Name)
 Rtg. gehend (Name)
 Vmax StVO 
 Kommentar Optik Kelch
 Gerätetyp **DSD**

Zeitbereich

Startdatum 03.06.2026 14:00
 Enddatum 15.06.2026 13:59
 Tage Mo, Di, Mi, Do, Fr, Sa, So
 Zeitintervall 60 Minuten
 Zeitfenster / Tag 00:00 - 23:59

Geschwindigkeitsklassen [V in km/h]

Zeit	Σ	10	20	30	40	50	60	70	80	90	100	110	>110
00:00-06:00	1177	5	54	155	331	505	111	13	2	1	0	0	0
06:00-09:00	2958	7	163	592	1102	994	97	3	0	0	0	0	0
15:00-19:00	5698	12	468	1654	2370	1136	54	4	0	0	0	0	0
06:00-22:00	19324	49	1537	5187	7717	4494	322	18	0	0	0	0	0
00:00-24:00	21273	55	1613	5445	8324	5316	479	38	2	1	0	0	0

Geschwindigkeitskennzahlen [V in km/h]

DSD SAFETY Erfolg

Vmin	Vavg	Vmax	V15	V50	V85	Vexc %
3	34	84	24	35	44	66.6

Vin	Vout	Vred	Vred %
34	-	-	-

Beschreibungen

Vmin: Minimale Geschwindigkeit
 Vavg: Durchschnittliche Geschwindigkeit
 Vmax: Maximale Geschwindigkeit
 V15: Grenzggeschwindigkeit für die ersten 15% der Fahrzeuge
 V50: Grenzggeschwindigkeit für die ersten 50% der Fahrzeuge

V85: Grenzggeschwindigkeit für die ersten 85% der Fahrzeuge
 Vexc %: Geschwindigkeitsüberschreitung in %
 Vin: Durchschnittliche Eintrittsgeschwindigkeit
 Vout: Durchschnittliche Austrittsgeschwindigkeit
 Vred: Durchschnittliche Reduktion der Geschwindigkeit zwischen Eintritt und Austritt

Autor

Institution Markt Hengersberg
Abteilung
Straße Mimmingerstr. 2
PLZ 94491
Stadt Hengersberg
Land Deutschland
Ansprechpartner
Telefon
E-Mail

Erstellt mit **DataCollect Webreporter** Version 1.0 am 15.06.2026 14:25:16

Messtelle

Name Deggendorfer Str
Rtg. kommend (Name)
Rtg. gehend (Name)
Vmax StVO 
Kommentar Optik Kelch
Gerätetyp **DSD**

Zeitbereich

Startdatum 03.06.2026 14:00
Enddatum 15.06.2026 13:59
Tage Mo, Di, Mi, Do, Fr, Sa, So
Zeitintervall 60 Minuten
Zeitfenster / Tag 00:00 - 23:59

Verkehrsmengen Ganglinie

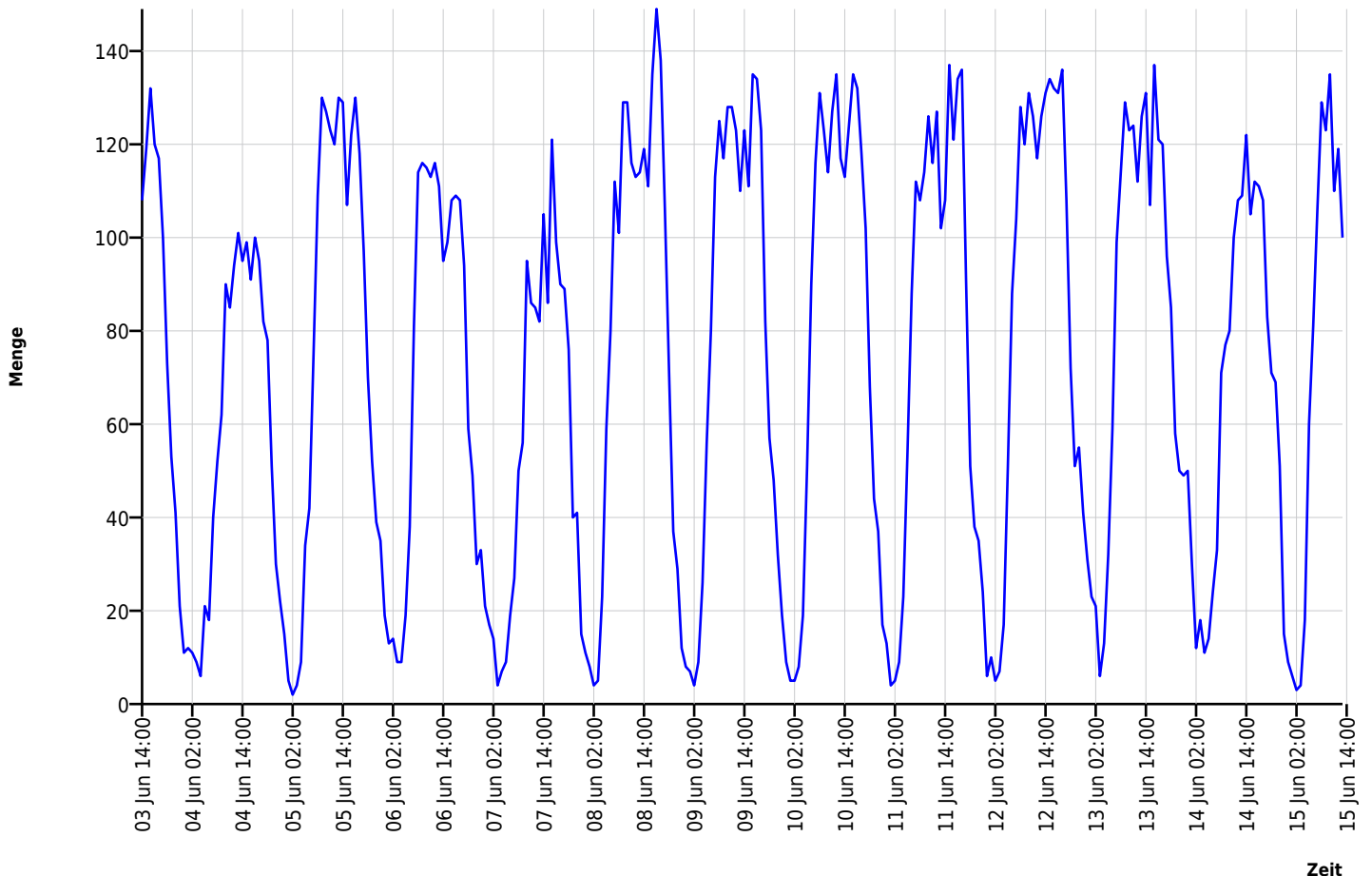

Autor

Institution Markt Hengersberg
Abteilung
Straße Mimmingerstr. 2
PLZ 94491
Stadt Hengersberg
Land Deutschland
Ansprechpartner
Telefon
E-Mail

Erstellt mit **DataCollect Webreporter** Version 1.0 am 15.06.2026 14:25:16

Messtelle

Name Deggendorfer Str
Rtg. kommend (Name)
Rtg. gehend (Name)
Vmax StVO 
Kommentar Optik Kelch
Gerätetyp **DSD**

Zeitbereich

Startdatum 03.06.2026 14:00
Enddatum 15.06.2026 13:59
Tage Mo, Di, Mi, Do, Fr, Sa, So
Zeitintervall 60 Minuten
Zeitfenster / Tag 00:00 - 23:59

Geschwindigkeits-Diagramm

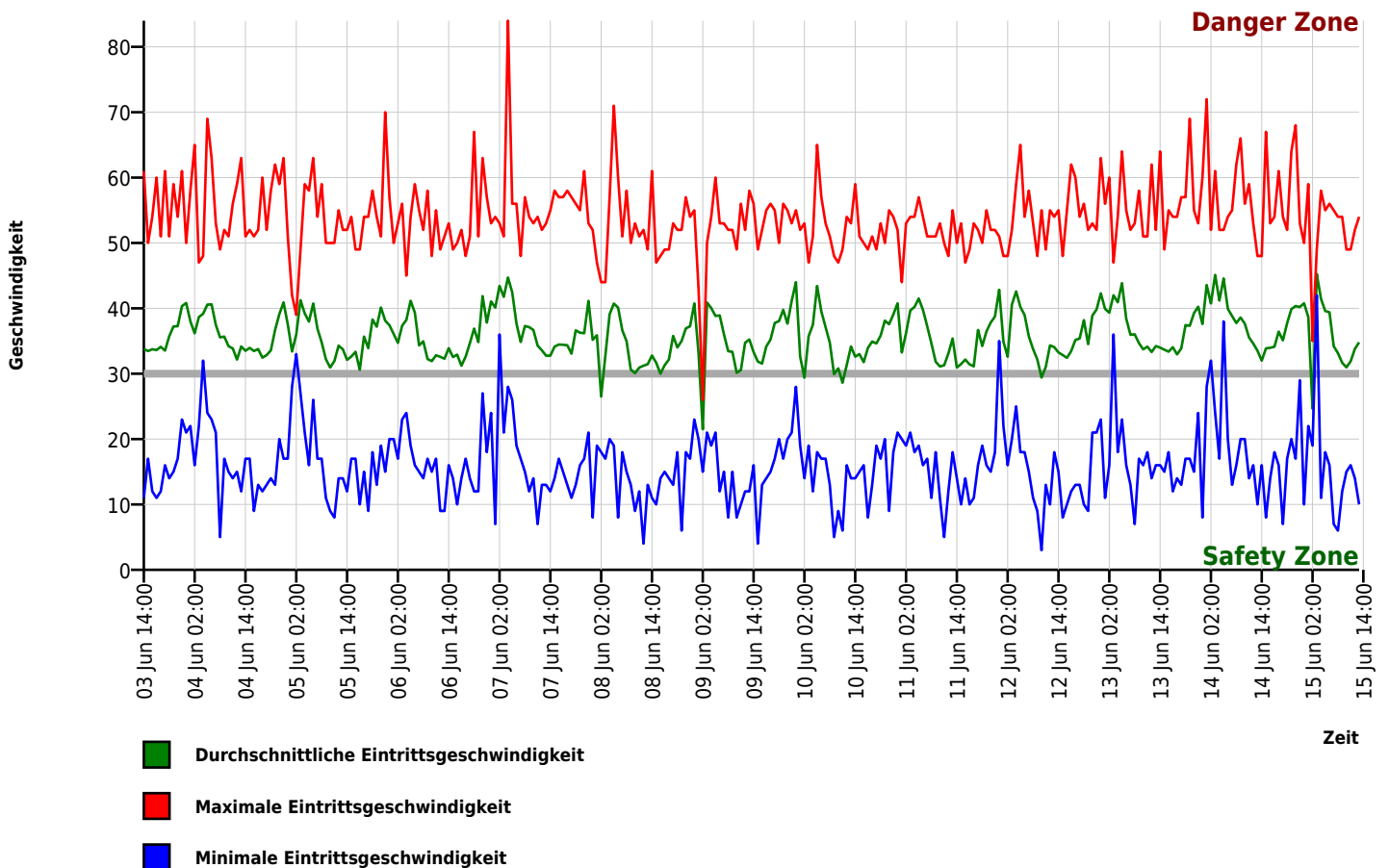

Autor

Institution Markt Hengersberg
Abteilung
Straße Mimmingerstr. 2
PLZ 94491
Stadt Hengersberg
Land Deutschland
Ansprechpartner
Telefon
E-Mail

Erstellt mit **DataCollect Webreporter** Version 1.0 am 15.06.2026 14:25:16

Messtelle

Name Deggendorfer Str
Rtg. kommend (Name)
Rtg. gehend (Name)
Vmax StVO **30**
Kommentar Optik Kelch
Gerätetyp **DSD**

Zeitbereich

Startdatum 03.06.2026 14:00
Enddatum 15.06.2026 13:59
Tage Mo, Di, Mi, Do, Fr, Sa, So
Zeitintervall 60 Minuten
Zeitfenster / Tag 00:00 - 23:59

Geschwindigkeits-Histogramm

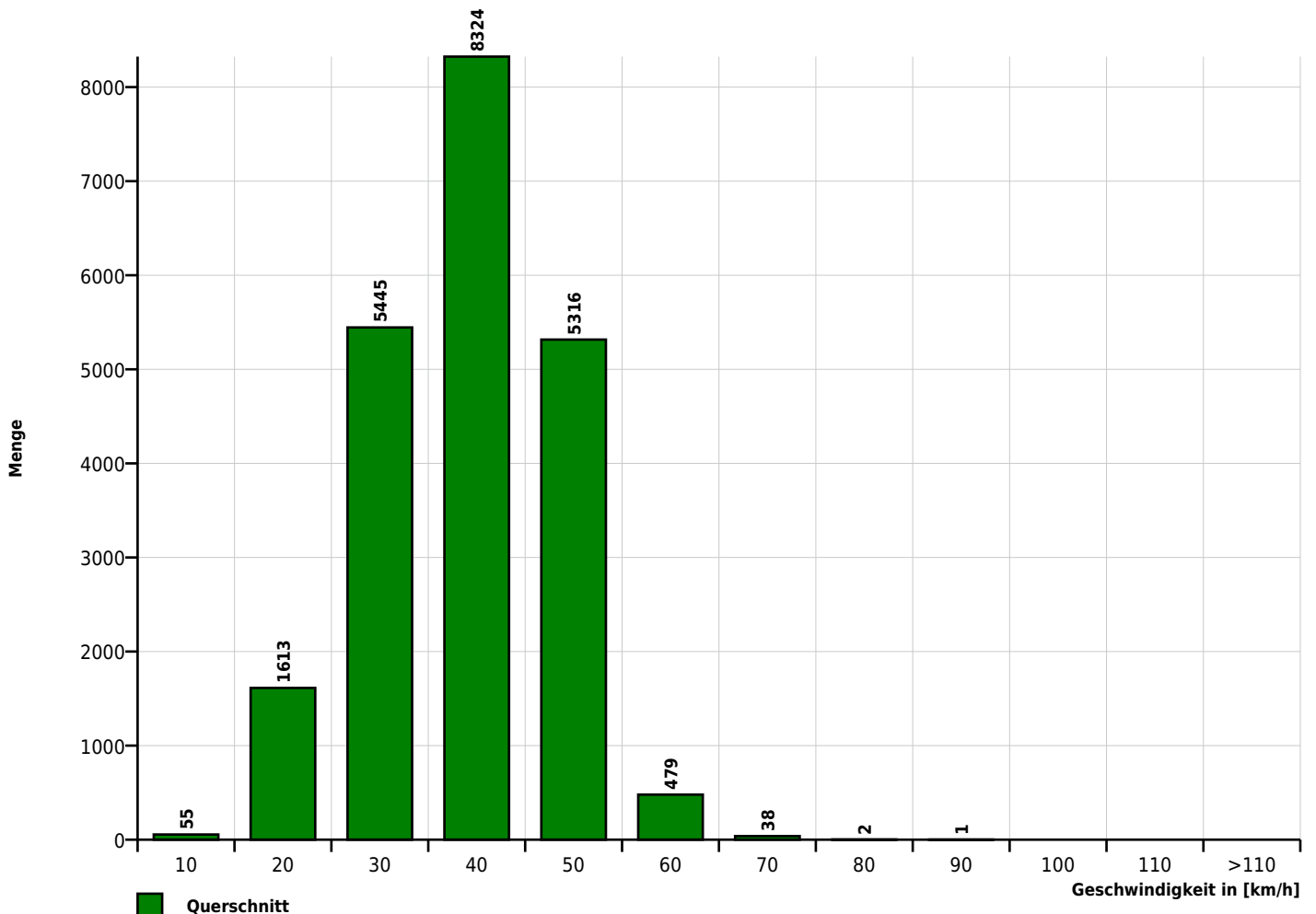

Autor

Institution Markt Hengersberg
 Abteilung
 Straße Mimmingerstr. 2
 PLZ 94491
 Stadt Hengersberg
 Land Deutschland
 Ansprechpartner
 Telefon
 E-Mail

Erstellt mit **DataCollect Webreporter** Version 1.0 am 15.06.2026 14:22:39

Messstelle

Name Mimminger Str.
 Rtg. kommend (Name)
 Rtg. gehend (Name)
 Vmax StVO 
 Kommentar Höhe Netto
 Gerätetyp **DSD**

Zeitbereich

Startdatum 03.06.2026 14:00
 Enddatum 15.06.2026 13:59
 Tage Mo, Di, Mi, Do, Fr, Sa, So
 Zeitintervall 60 Minuten
 Zeitfenster / Tag 00:00 - 23:59

Geschwindigkeitsklassen [V in km/h]

Zeit	Σ	10	20	30	40	50	60	70	80	90	100	110	>110
00:00-06:00	778	0	10	31	49	227	325	111	24	1	0	0	0
06:00-09:00	2634	0	14	96	280	991	1056	184	13	0	0	0	0
15:00-19:00	3599	0	58	223	370	1324	1315	276	30	1	1	1	0
06:00-22:00	12924	0	175	701	1393	4772	4844	928	102	7	1	1	0
00:00-24:00	13958	0	191	739	1465	5098	5264	1062	128	8	1	2	0

Geschwindigkeitskennzahlen [V in km/h]

DSD SAFETY Erfolg

Vmin	Vavg	Vmax	V15	V50	V85	Vexc %
11	49	107	39	50	58	46.3

Vin	Vout	Vred	Vred %
49	-	-	-

Beschreibungen

Vmin: Minimale Geschwindigkeit
 Vavg: Durchschnittliche Geschwindigkeit
 Vmax: Maximale Geschwindigkeit
 V15: Grenzggeschwindigkeit für die ersten 15% der Fahrzeuge
 V50: Grenzggeschwindigkeit für die ersten 50% der Fahrzeuge

V85: Grenzggeschwindigkeit für die ersten 85% der Fahrzeuge
 Vexc %: Geschwindigkeitsüberschreitung in %
 Vin: Durchschnittliche Eintrittsgeschwindigkeit
 Vout: Durchschnittliche Austrittsgeschwindigkeit
 Vred: Durchschnittliche Reduktion der Geschwindigkeit zwischen Eintritt und Austritt

Autor

Institution Markt Hengersberg
Abteilung
Straße Mimmingerstr. 2
PLZ 94491
Stadt Hengersberg
Land Deutschland
Ansprechpartner
Telefon
E-Mail

Erstellt mit **DataCollect Webreporter** Version 1.0 am 15.06.2026 14:22:39

Messtelle

Name Mimminger Str.
Rtg. kommend (Name)
Rtg. gehend (Name)
Vmax StVO 
Kommentar Höhe Netto
Gerätetyp **DSD**

Zeitbereich

Startdatum 03.06.2026 14:00
Enddatum 15.06.2026 13:59
Tage Mo, Di, Mi, Do, Fr, Sa, So
Zeitintervall 60 Minuten
Zeitfenster / Tag 00:00 - 23:59

Verkehrsmengen Ganglinie

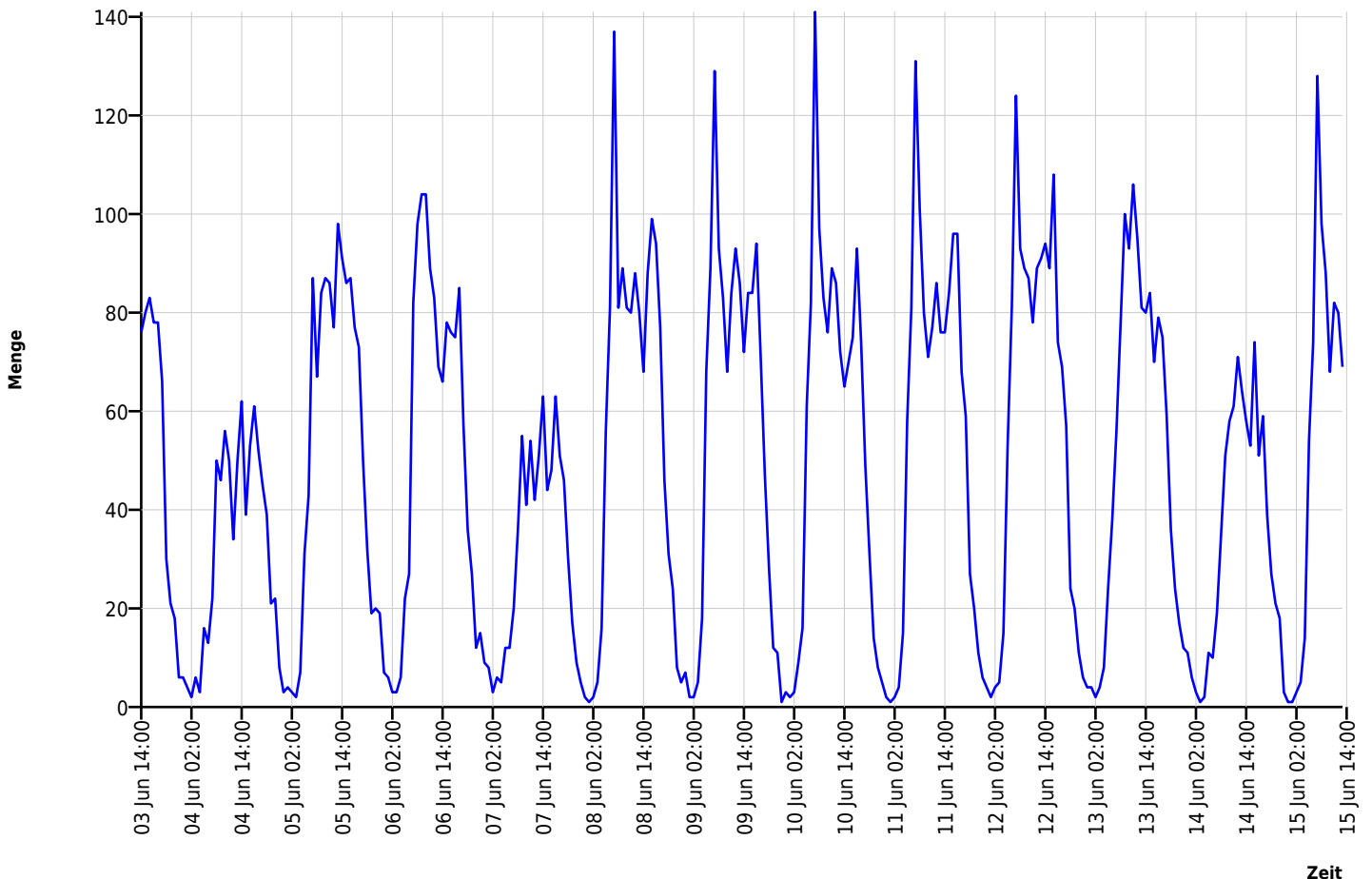

Autor

Institution Markt Hengersberg
Abteilung
Straße Mimmingerstr. 2
PLZ 94491
Stadt Hengersberg
Land Deutschland
Ansprechpartner
Telefon
E-Mail

Erstellt mit **DataCollect Webreporter** Version 1.0 am 15.06.2026 14:22:39

Messtelle

Name Mimminger Str.
Rtg. kommend (Name)
Rtg. gehend (Name)
Vmax StVO 
Kommentar Höhe Netto
Gerätetyp **DSD**

Zeitbereich

Startdatum 03.06.2026 14:00
Enddatum 15.06.2026 13:59
Tage Mo, Di, Mi, Do, Fr, Sa, So
Zeitintervall 60 Minuten
Zeitfenster / Tag 00:00 - 23:59

Geschwindigkeits-Diagramm

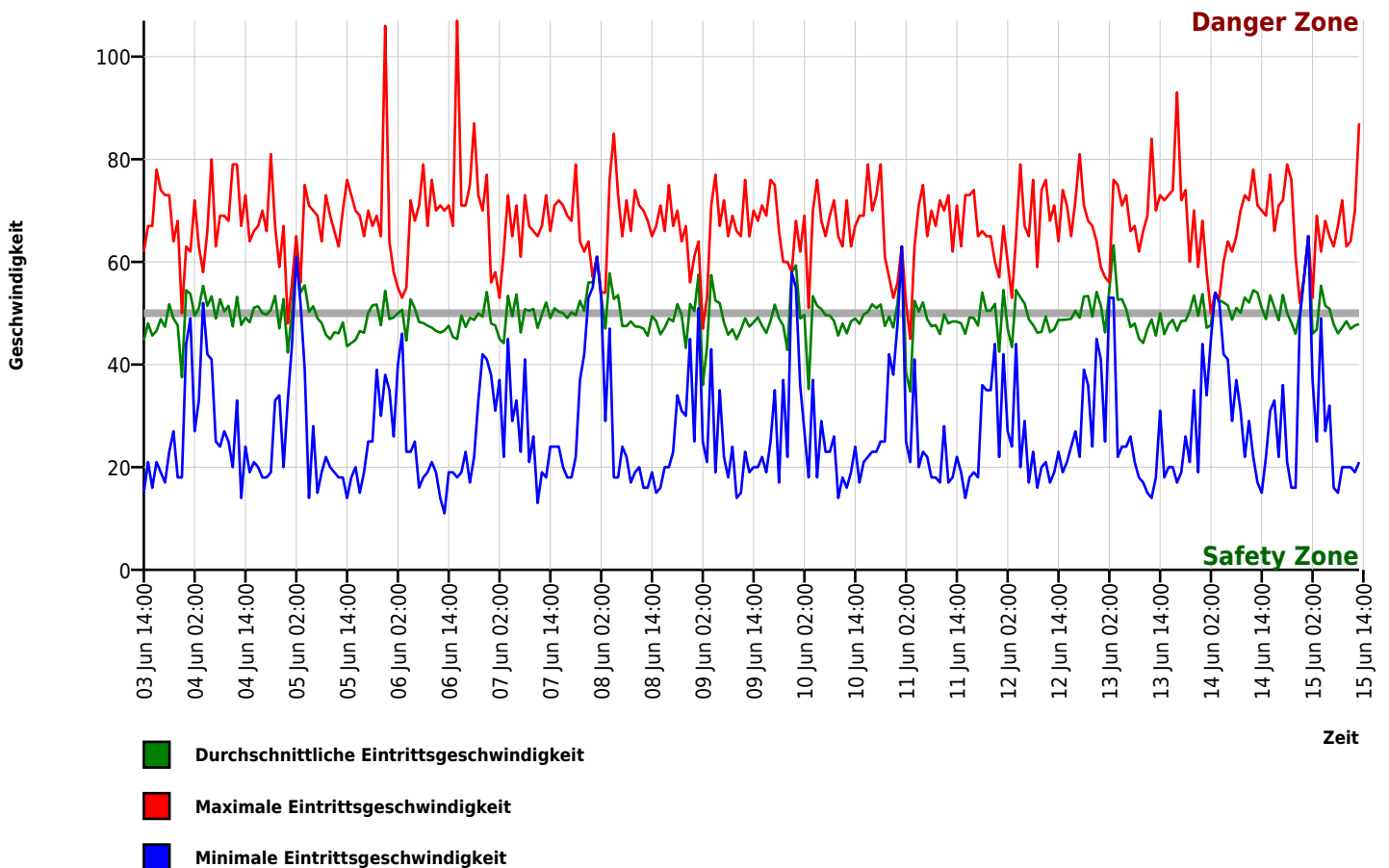

Autor

Institution Markt Hengersberg
Abteilung
Straße Mimmingerstr. 2
PLZ 94491
Stadt Hengersberg
Land Deutschland
Ansprechpartner
Telefon
E-Mail

Erstellt mit **DataCollect Webreporter** Version 1.0 am 15.06.2026 14:22:39

Messstelle

Name Mimminger Str.
Rtg. kommend (Name)
Rtg. gehend (Name)
Vmax StVO 
Kommentar Höhe Netto
Gerätetyp **DSD**

Zeitbereich

Startdatum 03.06.2026 14:00
Enddatum 15.06.2026 13:59
Tage Mo, Di, Mi, Do, Fr, Sa, So
Zeitintervall 60 Minuten
Zeitfenster / Tag 00:00 - 23:59

Geschwindigkeits-Histogramm

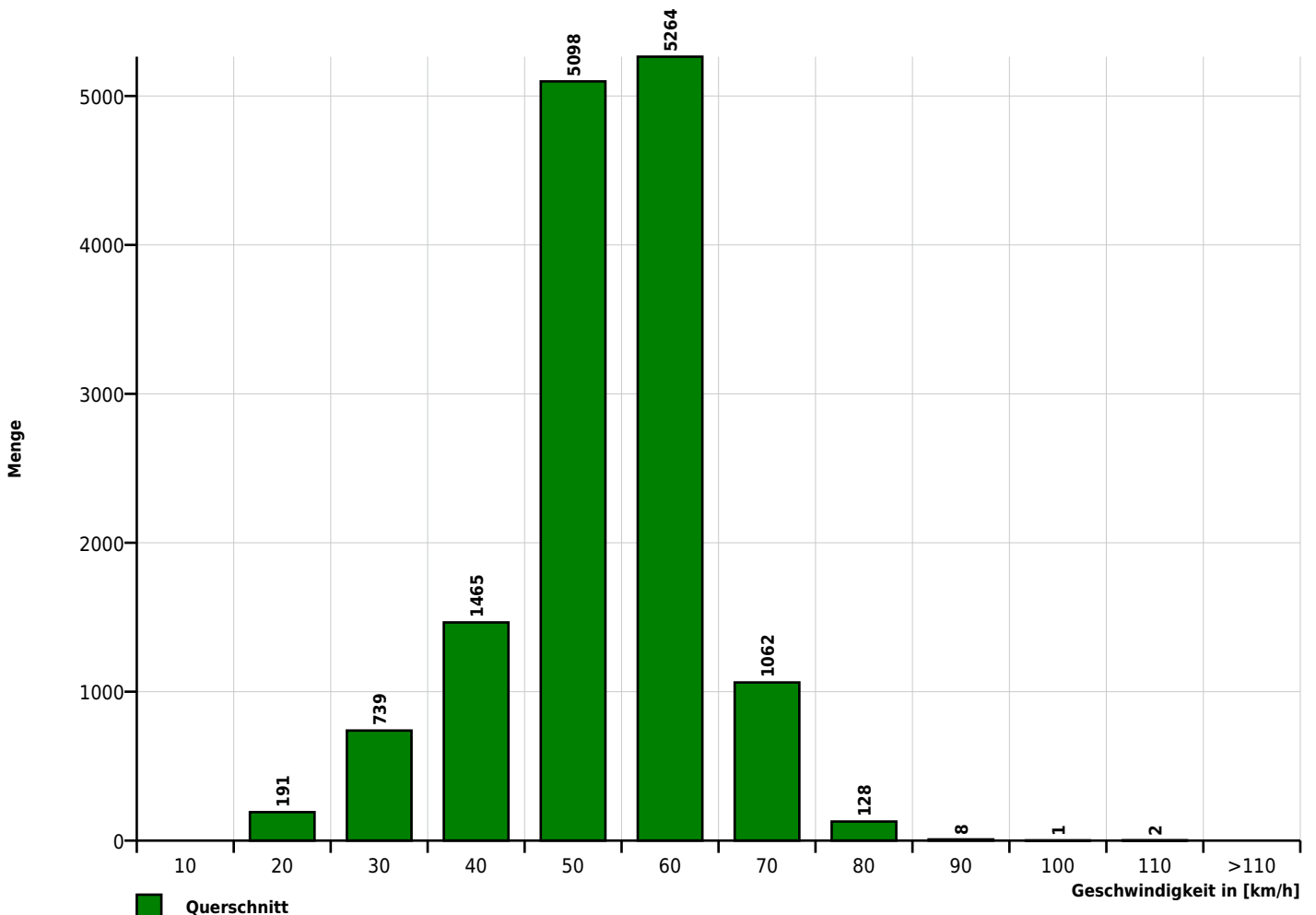

Autor

Institution Markt Hengersberg
 Abteilung
 Straße Mimmingerstr. 2
 PLZ 94491
 Stadt Hengersberg
 Land Deutschland
 Ansprechpartner
 Telefon
 E-Mail

Erstellt mit **DataCollect Webreporter** Version 1.0 am 15.06.2026 14:21:30

Messstelle

Name Klostergarten
 Rtg. kommend (Name) Buch
 Rtg. gehend (Name) Kreuzung Schwz.
 Vmax StVO 
 Kommentar
 Gerätetyp **DSD**

Zeitbereich

Startdatum 13.05.2026 14:00
 Enddatum 15.06.2026 13:59
 Tage Mo, Di, Mi, Do, Fr, Sa, So
 Zeitintervall 60 Minuten
 Zeitfenster / Tag 00:00 - 23:59

Geschwindigkeitsklassen [V in km/h]

Zeit	Σ	10	20	30	40	50	60	70	80	90	100	110	>110
00:00-06:00	1220	0	20	16	14	53	205	333	355	139	61	19	5
06:00-09:00	4863	2	271	120	25	207	902	1610	1209	425	73	15	4
15:00-19:00	7103	3	320	175	72	440	1615	2347	1529	473	109	17	3
06:00-22:00	25413	7	1163	605	292	1516	5756	8253	5495	1849	395	66	16
00:00-24:00	27113	7	1200	625	309	1604	6075	8720	5953	2044	464	87	25

Geschwindigkeitskennzahlen [V in km/h]

DSD SAFETY Erfolg

Vmin	Vavg	Vmax	V15	V50	V85	Vexc %
6	63	131	51	65	77	86.2

Vin	Vout	Vred	Vred %
63	-	-	-

Beschreibungen

Vmin: Minimale Geschwindigkeit
 Vavg: Durchschnittliche Geschwindigkeit
 Vmax: Maximale Geschwindigkeit
 V15: Grenzggeschwindigkeit für die ersten 15% der Fahrzeuge
 V50: Grenzggeschwindigkeit für die ersten 50% der Fahrzeuge

V85: Grenzggeschwindigkeit für die ersten 85% der Fahrzeuge
 Vexc %: Geschwindigkeitsüberschreitung in %
 Vin: Durchschnittliche Eintrittsgeschwindigkeit
 Vout: Durchschnittliche Austrittsgeschwindigkeit
 Vred: Durchschnittliche Reduktion der Geschwindigkeit zwischen Eintritt und Austritt

Autor

Institution Markt Hengersberg
Abteilung
Straße Mimmingerstr. 2
PLZ 94491
Stadt Hengersberg
Land Deutschland
Ansprechpartner
Telefon
E-Mail

Erstellt mit **DataCollect Webreporter** Version 1.0 am 15.06.2026 14:21:30

Messtelle

Name Klostergarten
Rtg. kommend (Name) Buch
Rtg. gehend (Name) Kreuzung Schwz.
Vmax StVO 
Kommentar
Gerätetyp **DSD**

Zeitbereich

Startdatum 13.05.2026 14:00
Enddatum 15.06.2026 13:59
Tage Mo, Di, Mi, Do, Fr, Sa, So
Zeitintervall 60 Minuten
Zeitfenster / Tag 00:00 - 23:59

Verkehrsmengen Ganglinie

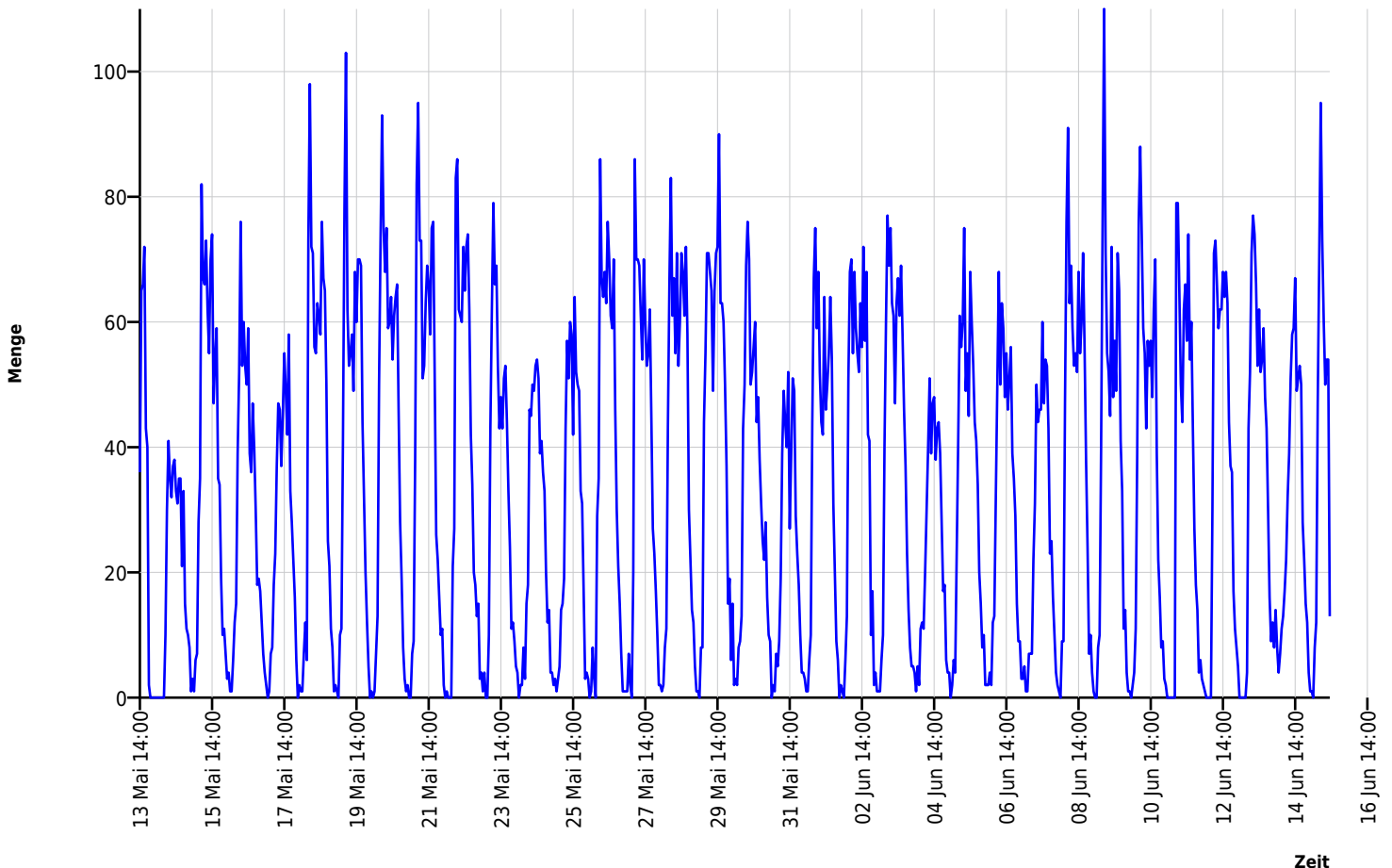

Autor

Institution Markt Hengersberg
Abteilung
Straße Mimmingerstr. 2
PLZ 94491
Stadt Hengersberg
Land Deutschland
Ansprechpartner
Telefon
E-Mail

Erstellt mit **DataCollect Webreporter** Version 1.0 am 15.06.2026 14:21:30

Messtelle

Name Klostergarten
Rtg. kommend (Name) Buch
Rtg. gehend (Name) Kreuzung Schwz.
Vmax StVO 
Kommentar
Gerätetyp **DSD**

Zeitbereich

Startdatum 13.05.2026 14:00
Enddatum 15.06.2026 13:59
Tage Mo, Di, Mi, Do, Fr, Sa, So
Zeitintervall 60 Minuten
Zeitfenster / Tag 00:00 - 23:59

Geschwindigkeits-Diagramm

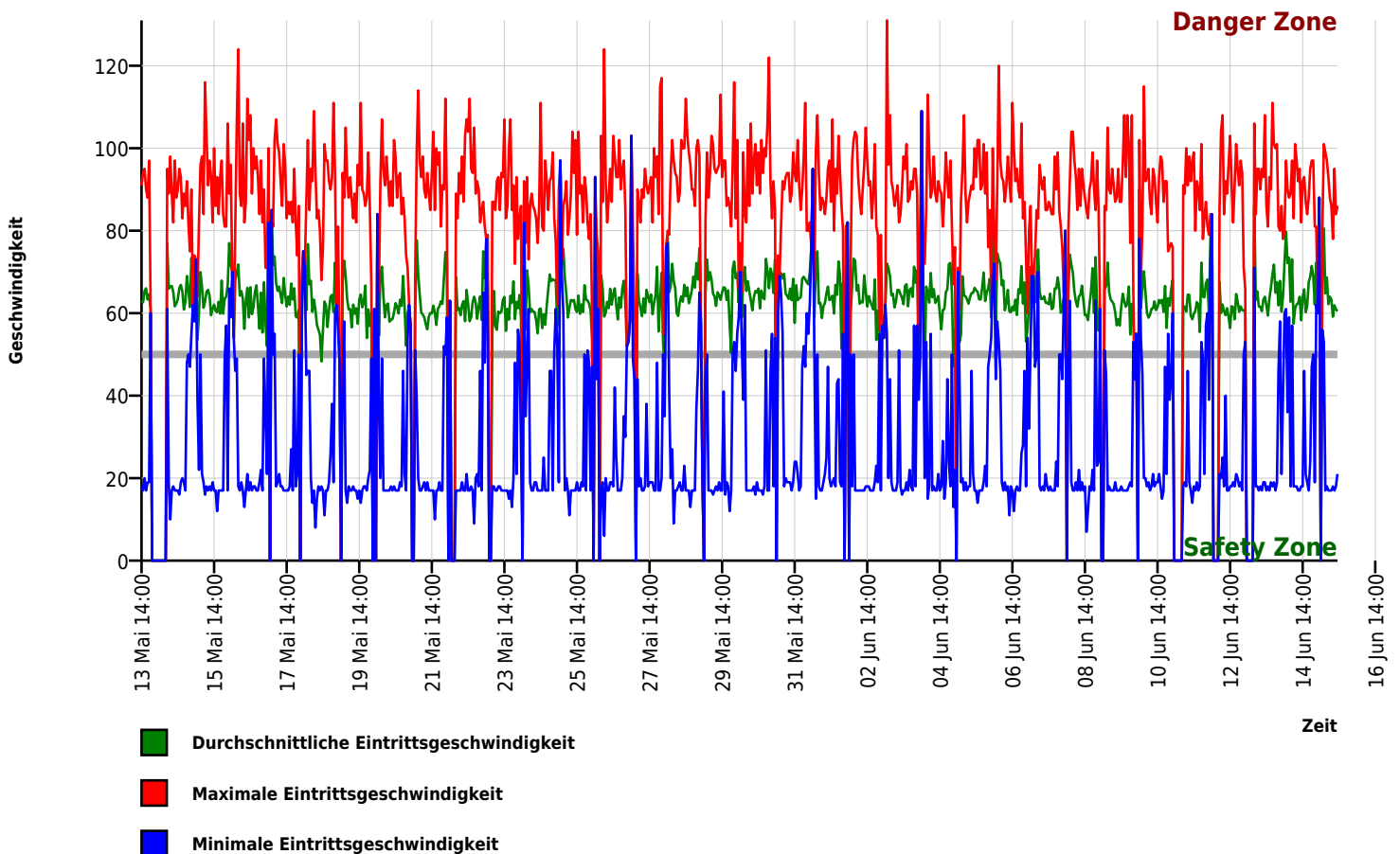

Autor

Institution Markt Hengersberg
Abteilung
Straße Mimmingerstr. 2
PLZ 94491
Stadt Hengersberg
Land Deutschland
Ansprechpartner
Telefon
E-Mail

Erstellt mit **DataCollect Webreporter** Version 1.0 am 15.06.2026 14:21:31

Messtelle

Name Klostergarten
Rtg. kommend (Name) Buch
Rtg. gehend (Name) Kreuzung Schwz.
Vmax StVO **50**
Kommentar
Gerätetyp **DSD**

Zeitbereich

Startdatum 13.05.2026 14:00
Enddatum 15.06.2026 13:59
Tage Mo, Di, Mi, Do, Fr, Sa, So
Zeitintervall 60 Minuten
Zeitfenster / Tag 00:00 - 23:59

Geschwindigkeits-Histogramm

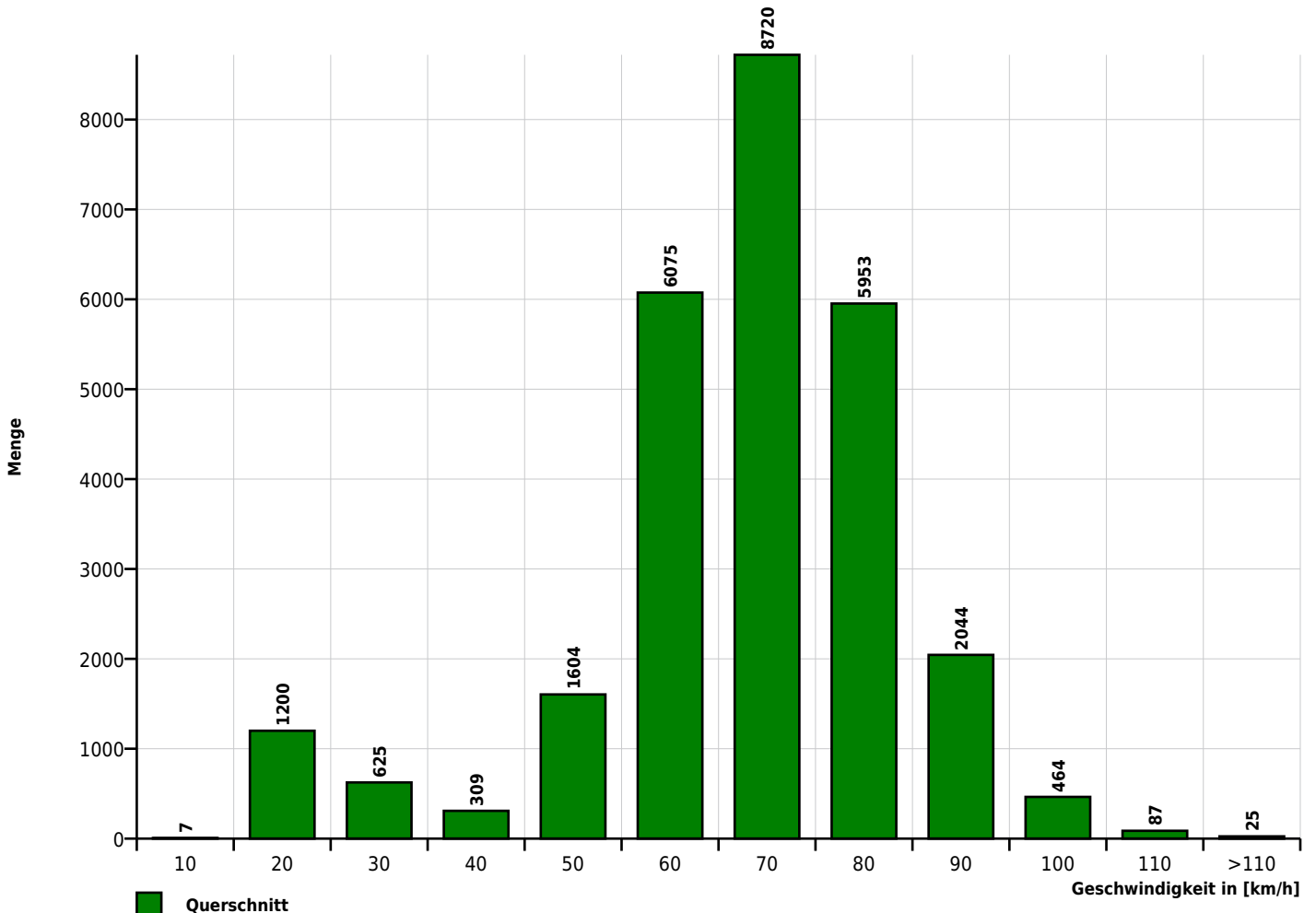

Autor

Institution Markt Hengersberg
 Abteilung
 Straße Mimmingerstr. 2
 PLZ 94491
 Stadt Hengersberg
 Land Deutschland
 Ansprechpartner
 Telefon
 E-Mail

Erstellt mit **DataCollect Webreporter** Version 1.0 am 15.06.2026 14:19:33

Messstelle

Name Erkerdinger Str.
 Rtg. kommend (Name) Grubmühle
 Rtg. gehend (Name) Deggendorfer Str
 Vmax StVO **30**
 Kommentar
 Gerätetyp **DSD**

Zeitbereich

Startdatum 13.05.2026 14:00
 Enddatum 15.06.2026 13:59
 Tage Mo, Di, Mi, Do, Fr, Sa, So
 Zeitintervall 60 Minuten
 Zeitfenster / Tag 00:00 - 23:59

Geschwindigkeitsklassen [V in km/h]

Zeit	Σ	10	20	30	40	50	60	70	80	90	100	110	>110
00:00-06:00	941	4	4	80	314	386	116	24	11	2	0	0	0
06:00-09:00	3639	18	80	257	1674	1313	268	26	2	1	0	0	0
15:00-19:00	4828	21	183	521	1850	1781	414	52	6	0	0	0	0
06:00-22:00	17161	99	590	1668	6931	6242	1455	159	15	1	1	0	0
00:00-24:00	18411	105	599	1764	7349	6748	1625	190	27	3	1	0	0

Geschwindigkeitskennzahlen [V in km/h]

DSD SAFETY Erfolg

Vmin	Vavg	Vmax	V15	V50	V85	Vexc %
3	39	95	31	40	48	86.6

Vin	Vout	Vred	Vred %
39	-	-	-

Beschreibungen

Vmin: Minimale Geschwindigkeit
 Vavg: Durchschnittliche Geschwindigkeit
 Vmax: Maximale Geschwindigkeit
 V15: Grenzggeschwindigkeit für die ersten 15% der Fahrzeuge
 V50: Grenzggeschwindigkeit für die ersten 50% der Fahrzeuge

V85: Grenzggeschwindigkeit für die ersten 85% der Fahrzeuge
 Vexc %: Geschwindigkeitsüberschreitung in %
 Vin: Durchschnittliche Eintrittsggeschwindigkeit
 Vout: Durchschnittliche Austrittsggeschwindigkeit
 Vred: Durchschnittliche Reduktion der Geschwindigkeit zwischen Eintritt und Austritt

Autor

Institution Markt Hengersberg
Abteilung
Straße Mimmingerstr. 2
PLZ 94491
Stadt Hengersberg
Land Deutschland
Ansprechpartner
Telefon
E-Mail

Erstellt mit **DataCollect Webreporter** Version 1.0 am 15.06.2026 14:19:33

Messtelle

Name Erkerdinger Str.
Rtg. kommend (Name) Grubmühle
Rtg. gehend (Name) Deggendorfer Str
Vmax StVO 
Kommentar
Gerätetyp **DSD**

Zeitbereich

Startdatum 13.05.2026 14:00
Enddatum 15.06.2026 13:59
Tage Mo, Di, Mi, Do, Fr, Sa, So
Zeitintervall 60 Minuten
Zeitfenster / Tag 00:00 - 23:59

Verkehrsmengen Ganglinie

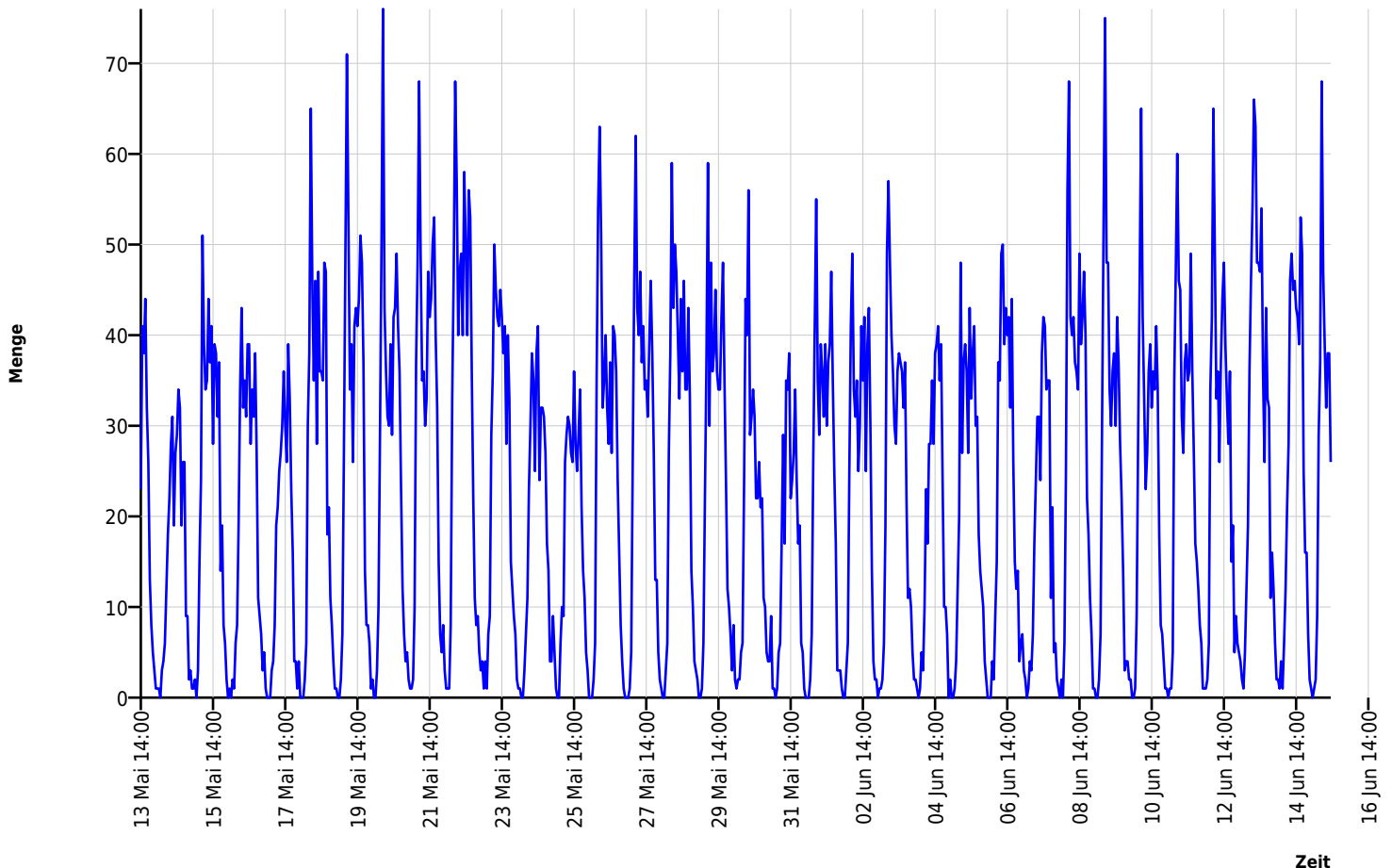

Autor

Institution Markt Hengersberg
Abteilung
Straße Mimmingerstr. 2
PLZ 94491
Stadt Hengersberg
Land Deutschland
Ansprechpartner
Telefon
E-Mail

Erstellt mit **DataCollect Webreporter** Version 1.0 am 15.06.2026 14:19:33

Messtelle

Name Erkerdinger Str.
Rtg. kommend (Name) Grubmühle
Rtg. gehend (Name) Deggendorfer Str
Vmax StVO 
Kommentar
Gerätetyp **DSD**

Zeitbereich

Startdatum 13.05.2026 14:00
Enddatum 15.06.2026 13:59
Tage Mo, Di, Mi, Do, Fr, Sa, So
Zeitintervall 60 Minuten
Zeitfenster / Tag 00:00 - 23:59

Geschwindigkeits-Diagramm

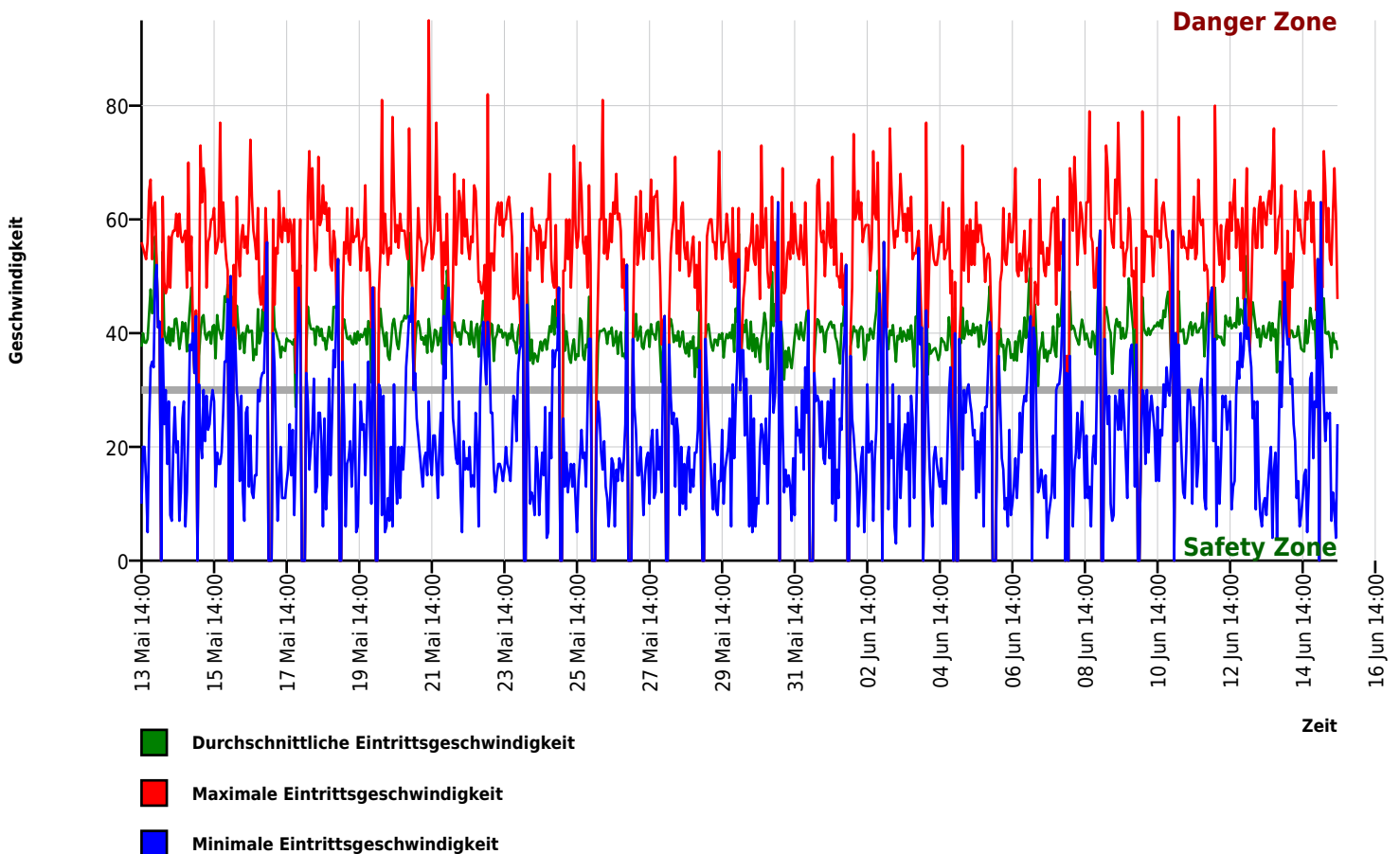

Autor

Institution Markt Hengersberg
Abteilung
Straße Mimmingerstr. 2
PLZ 94491
Stadt Hengersberg
Land Deutschland
Ansprechpartner
Telefon
E-Mail

Erstellt mit **DataCollect Webreporter** Version 1.0 am 15.06.2026 14:19:33

Messtelle

Name Erkerdinger Str.
Rtg. kommend (Name) Grubmühle
Rtg. gehend (Name) Deggendorfer Str
Vmax StVO 
Kommentar
Gerätetyp **DSD**

Zeitbereich

Startdatum 13.05.2026 14:00
Enddatum 15.06.2026 13:59
Tage Mo, Di, Mi, Do, Fr, Sa, So
Zeitintervall 60 Minuten
Zeitfenster / Tag 00:00 - 23:59

Geschwindigkeits-Histogramm

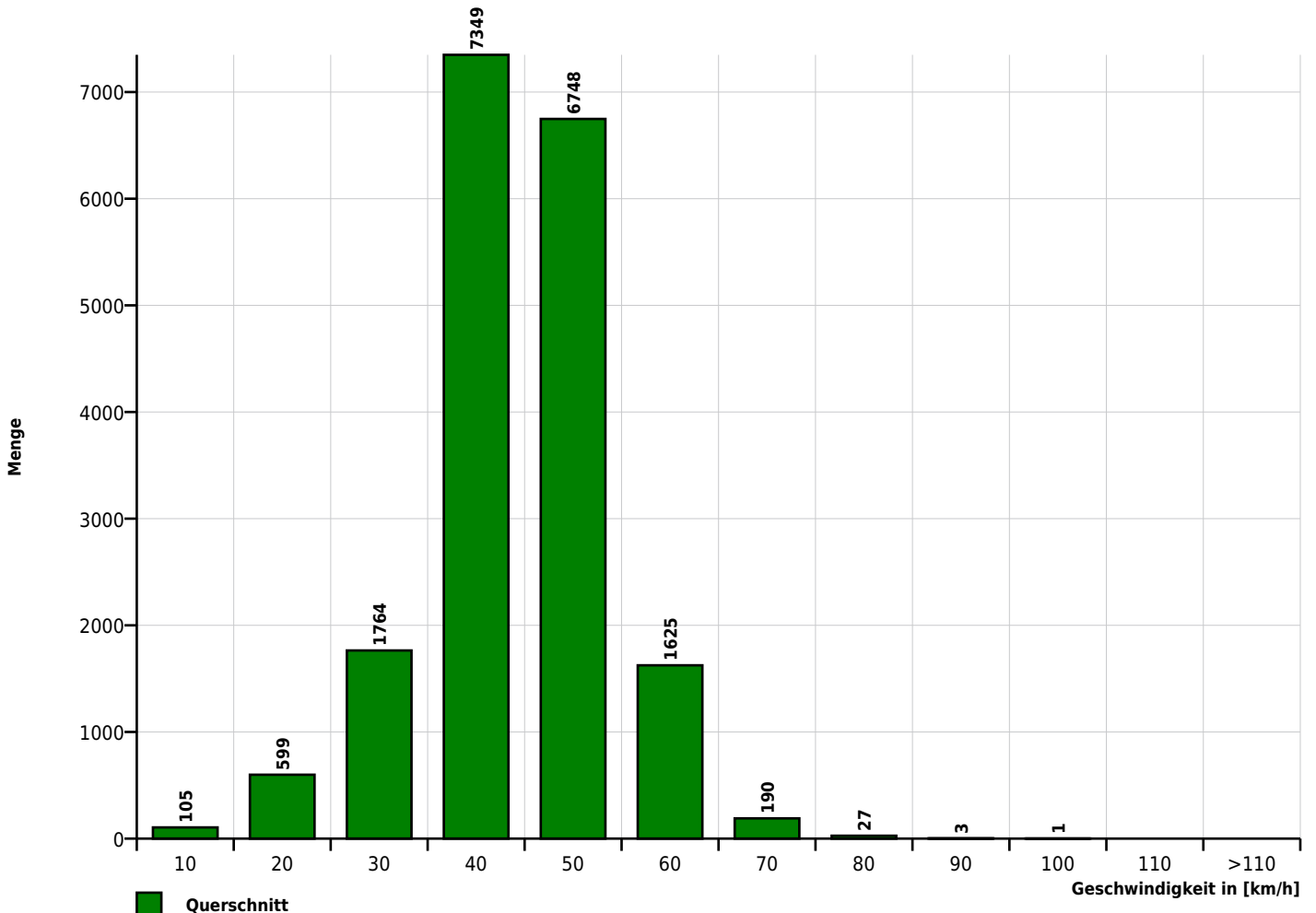

Autor

Institution Markt Hengersberg
 Abteilung
 Straße Mimmingerstr. 2
 PLZ 94491
 Stadt Hengersberg
 Land Deutschland
 Ansprechpartner
 Telefon
 E-Mail

Erstellt mit **DataCollect Webreporter** Version 1.0 am 15.06.2026 14:16:54

Messstelle

Name Iggensbacher Str
 Rtg. kommend (Name) Iggensbach
 Rtg. gehend (Name) ortseinwärts
 Vmax StVO 
 Kommentar
 Gerätetyp **DSD**

Zeitbereich

Startdatum 03.06.2026 13:00
 Enddatum 15.06.2026 13:59
 Tage Mo, Di, Mi, Do, Fr, Sa, So
 Zeitintervall 60 Minuten
 Zeitfenster / Tag 00:00 - 23:59

Geschwindigkeitsklassen [V in km/h]

Zeit	Σ	10	20	30	40	50	60	70	80	90	100	110	>110
00:00-06:00	600	4	70	100	10	19	69	133	135	42	16	2	0
06:00-09:00	1846	13	298	432	27	51	200	342	347	115	16	4	1
15:00-19:00	3173	20	438	436	47	83	360	849	652	217	53	11	7
06:00-22:00	10835	58	1527	1782	155	323	1344	2737	2085	635	139	32	18
00:00-24:00	11770	64	1635	1927	167	346	1451	2968	2293	704	163	34	18

Geschwindigkeitskennzahlen [V in km/h]

DSD SAFETY Erfolg

Vmin	Vavg	Vmax	V15	V50	V85	Vexc %
4	53	151	21	62	76	64.8

Vin	Vout	Vred	Vred %
53	-	-	-

Beschreibungen

Vmin: Minimale Geschwindigkeit
 Vavg: Durchschnittliche Geschwindigkeit
 Vmax: Maximale Geschwindigkeit
 V15: Grenzggeschwindigkeit für die ersten 15% der Fahrzeuge
 V50: Grenzggeschwindigkeit für die ersten 50% der Fahrzeuge

V85: Grenzggeschwindigkeit für die ersten 85% der Fahrzeuge
 Vexc %: Geschwindigkeitsüberschreitung in %
 Vin: Durchschnittliche Eintrittsggeschwindigkeit
 Vout: Durchschnittliche Austrittsggeschwindigkeit
 Vred: Durchschnittliche Reduktion der Geschwindigkeit zwischen Eintritt und Austritt

Autor

Institution Markt Hengersberg
Abteilung
Straße Mimmingerstr. 2
PLZ 94491
Stadt Hengersberg
Land Deutschland
Ansprechpartner
Telefon
E-Mail

Erstellt mit **DataCollect Webreporter** Version 1.0 am 15.06.2026 14:16:55

Messtelle

Name Iggsbacher Str
Rtg. kommend (Name) Iggsbach
Rtg. gehend (Name) ortseinwärts
Vmax StVO 
Kommentar
Gerätetyp **DSD**

Zeitbereich

Startdatum 03.06.2026 13:00
Enddatum 15.06.2026 13:59
Tage Mo, Di, Mi, Do, Fr, Sa, So
Zeitintervall 60 Minuten
Zeitfenster / Tag 00:00 - 23:59

Verkehrsmengen Ganglinie

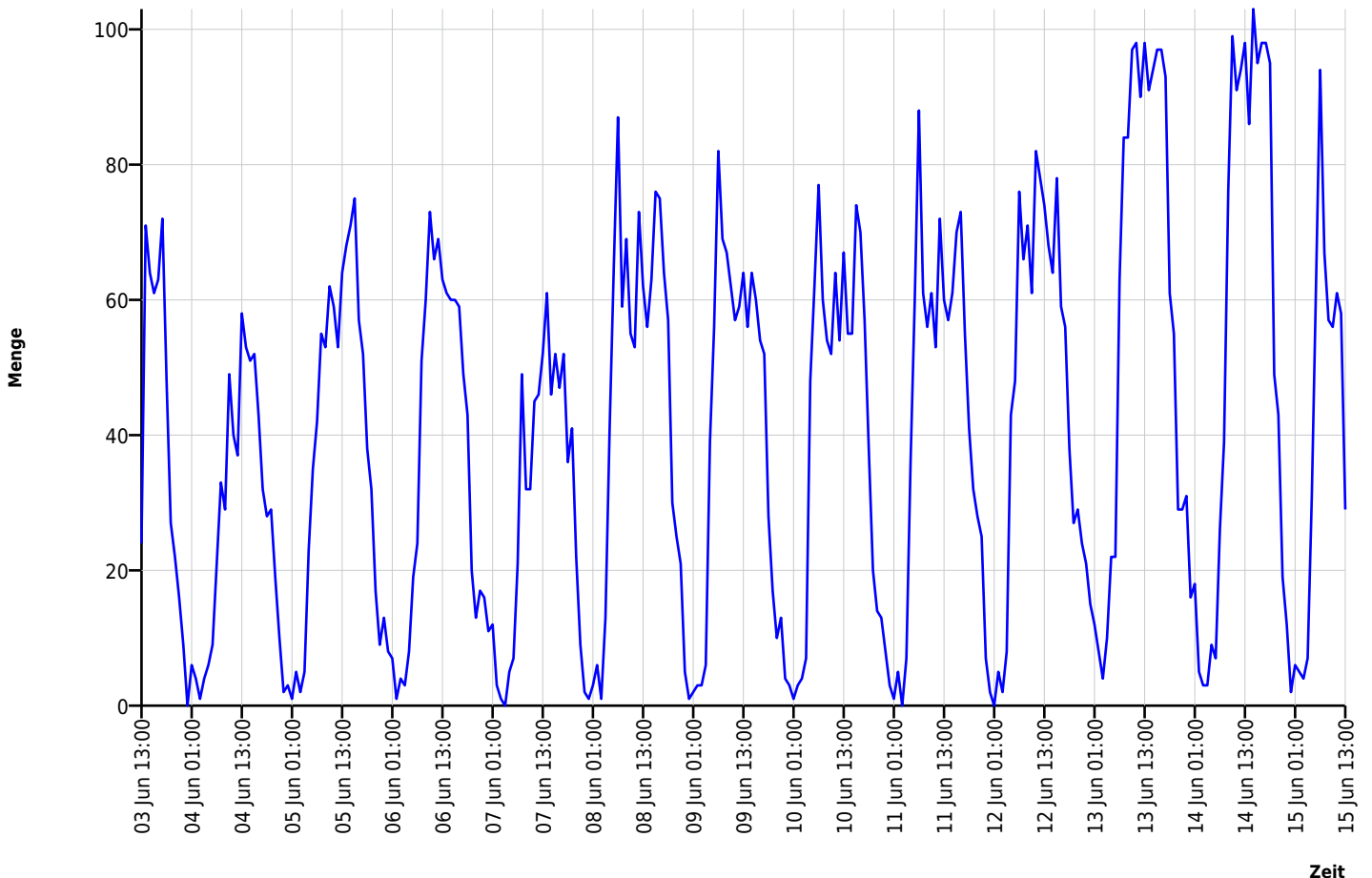

Autor

Institution Markt Hengersberg
Abteilung
Straße Mimmingerstr. 2
PLZ 94491
Stadt Hengersberg
Land Deutschland
Ansprechpartner
Telefon
E-Mail

Erstellt mit **DataCollect Webreporter** Version 1.0 am 15.06.2026 14:16:55

Messtelle

Name Iggensbacher Str
Rtg. kommend (Name) Iggensbach
Rtg. gehend (Name) ortseinwärts
Vmax StVO 
Kommentar
Gerätetyp **DSD**

Zeitbereich

Startdatum 03.06.2026 13:00
Enddatum 15.06.2026 13:59
Tage Mo, Di, Mi, Do, Fr, Sa, So
Zeitintervall 60 Minuten
Zeitfenster / Tag 00:00 - 23:59

Geschwindigkeits-Diagramm

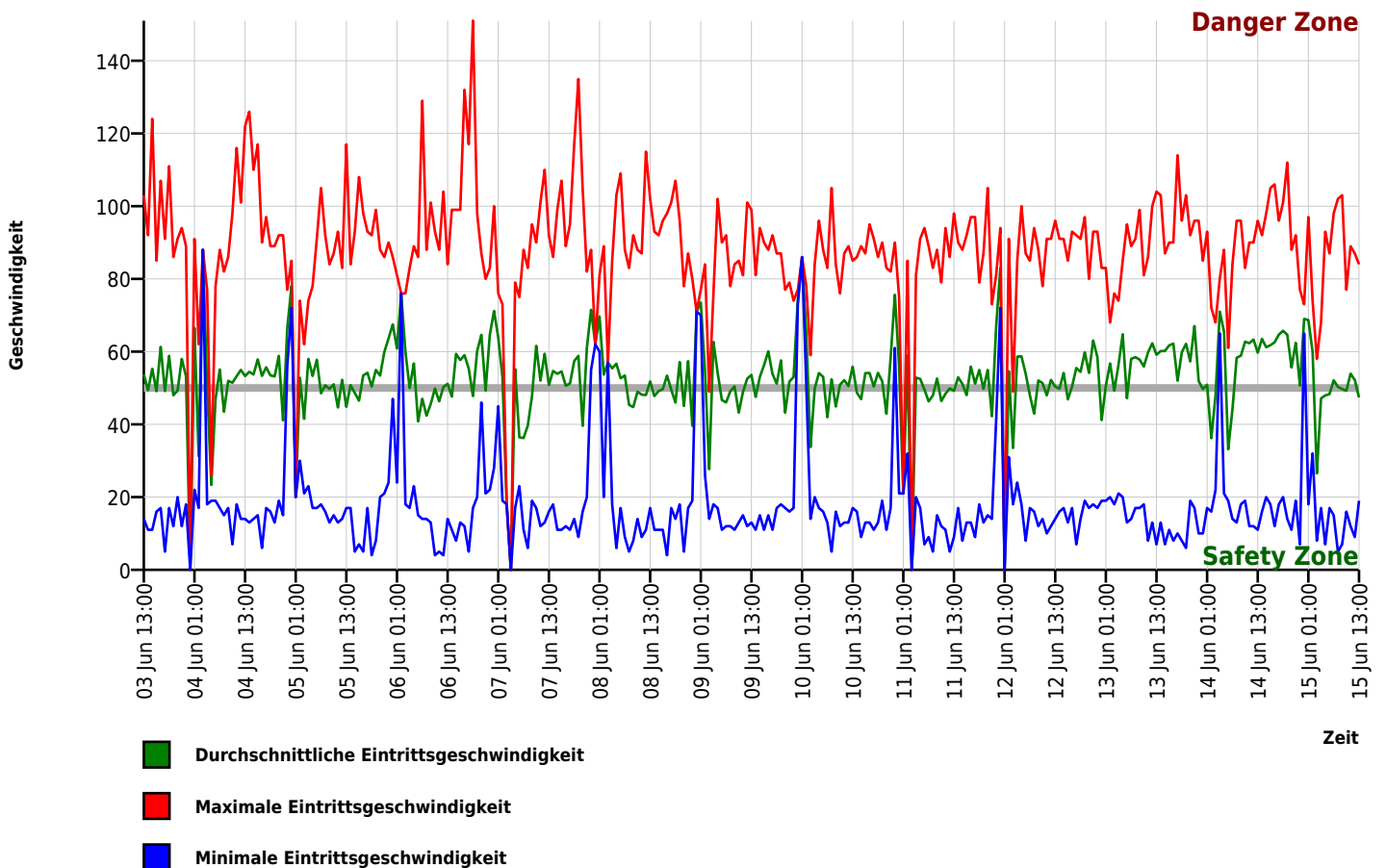

Autor

Institution Markt Hengersberg
Abteilung
Straße Mimmingerstr. 2
PLZ 94491
Stadt Hengersberg
Land Deutschland
Ansprechpartner
Telefon
E-Mail

Erstellt mit **DataCollect Webreporter** Version 1.0 am 15.06.2026 14:16:55

Messtelle

Name Iggsbacher Str
Rtg. kommend (Name) Iggsbach
Rtg. gehend (Name) ortseinwärts
Vmax StVO 
Kommentar
Gerätetyp **DSD**

Zeitbereich

Startdatum 03.06.2026 13:00
Enddatum 15.06.2026 13:59
Tage Mo, Di, Mi, Do, Fr, Sa, So
Zeitintervall 60 Minuten
Zeitfenster / Tag 00:00 - 23:59

Geschwindigkeits-Histogramm

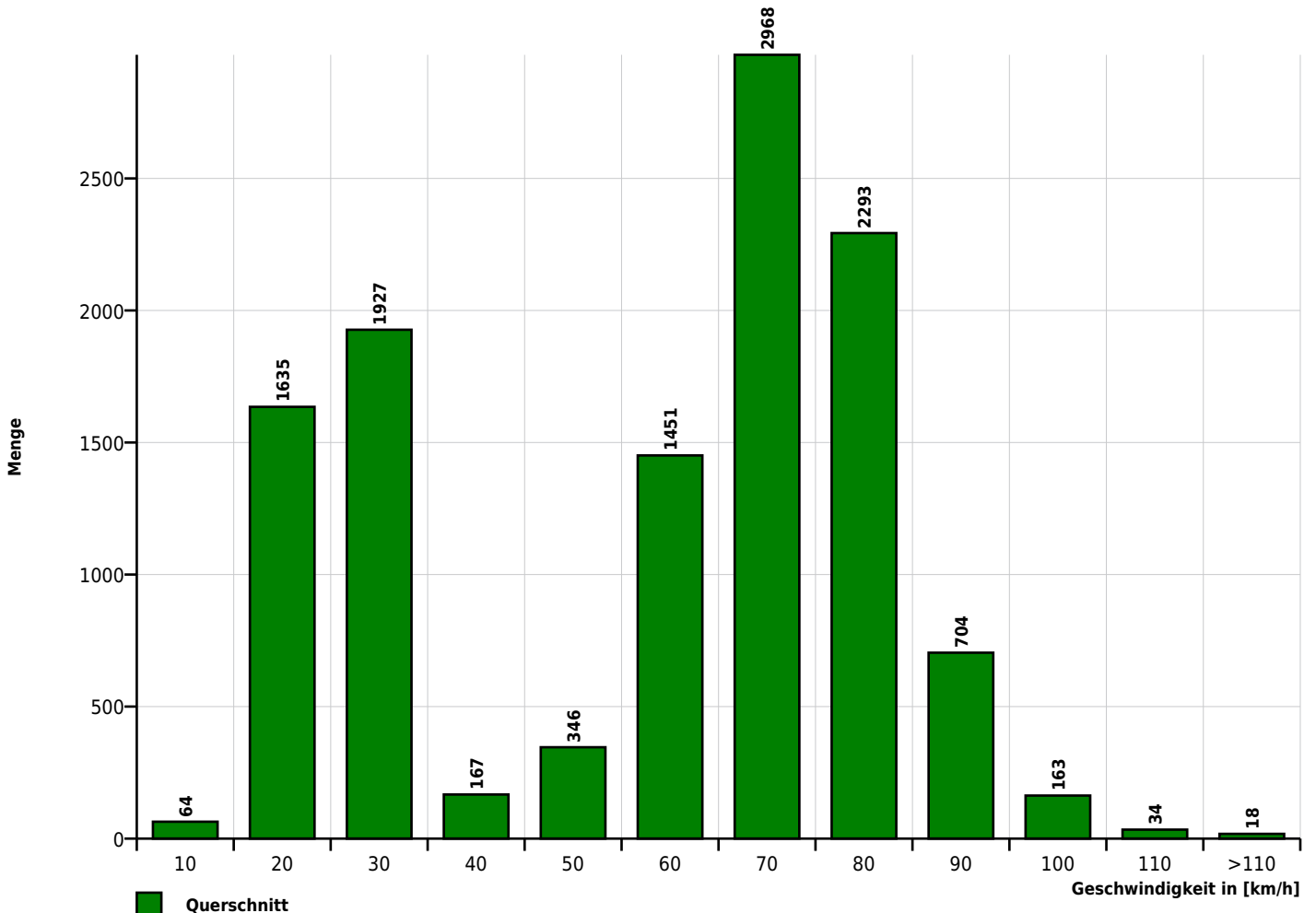

Autor

Institution Markt Hengersberg
 Abteilung
 Straße Mimmingerstr. 2
 PLZ 94491
 Stadt Hengersberg
 Land Deutschland
 Ansprechpartner
 Telefon
 E-Mail

Erstellt mit **DataCollect Webreporter** Version 1.0 am 15.06.2026 14:13:52

Messstelle

Name Erlachstraße
 Rtg. kommend (Name)
 Rtg. gehend (Name)
 Vmax StVO 
 Kommentar
 Gerätetyp **DSD**

Zeitbereich

Startdatum 03.06.2026 13:00
 Enddatum 15.06.2026 13:59
 Tage Mo, Di, Mi, Do, Fr, Sa, So
 Zeitintervall 60 Minuten
 Zeitfenster / Tag 00:00 - 23:59

Geschwindigkeitsklassen [V in km/h]

Zeit	Σ	10	20	30	40	50	60	70	80	90	100	110	>110
00:00-06:00	425	0	1	4	23	81	184	94	28	9	0	1	0
06:00-09:00	1114	0	3	23	21	215	503	256	78	13	2	0	0
15:00-19:00	2947	4	66	94	50	402	1291	820	194	21	4	1	0
06:00-22:00	8821	14	124	256	154	1346	3949	2341	563	61	11	2	0
00:00-24:00	9595	14	125	267	186	1495	4280	2522	619	73	11	3	0

Geschwindigkeitskennzahlen [V in km/h]

DSD SAFETY Erfolg

Vmin	Vavg	Vmax	V15	V50	V85	Vexc %
5	56	108	48	57	66	78.2

Vin	Vout	Vred	Vred %
56	-	-	-

Beschreibungen

Vmin: Minimale Geschwindigkeit
 Vavg: Durchschnittliche Geschwindigkeit
 Vmax: Maximale Geschwindigkeit
 V15: Grenzggeschwindigkeit für die ersten 15% der Fahrzeuge
 V50: Grenzggeschwindigkeit für die ersten 50% der Fahrzeuge

V85: Grenzggeschwindigkeit für die ersten 85% der Fahrzeuge
 Vexc %: Geschwindigkeitsüberschreitung in %
 Vin: Durchschnittliche Eintrittsgeschwindigkeit
 Vout: Durchschnittliche Austrittsgeschwindigkeit
 Vred: Durchschnittliche Reduktion der Geschwindigkeit zwischen Eintritt und Austritt

Autor

Institution Markt Hengersberg
Abteilung
Straße Mimmingerstr. 2
PLZ 94491
Stadt Hengersberg
Land Deutschland
Ansprechpartner
Telefon
E-Mail

Erstellt mit **DataCollect Webreporter** Version 1.0 am 15.06.2026 14:13:52

Messtelle

Name Erlachstraße
Rtg. kommend (Name)
Rtg. gehend (Name)
Vmax StVO 
Kommentar
Gerätetyp **DSD**

Zeitbereich

Startdatum 03.06.2026 13:00
Enddatum 15.06.2026 13:59
Tage Mo, Di, Mi, Do, Fr, Sa, So
Zeitintervall 60 Minuten
Zeitfenster / Tag 00:00 - 23:59

Verkehrsmengen Ganglinie

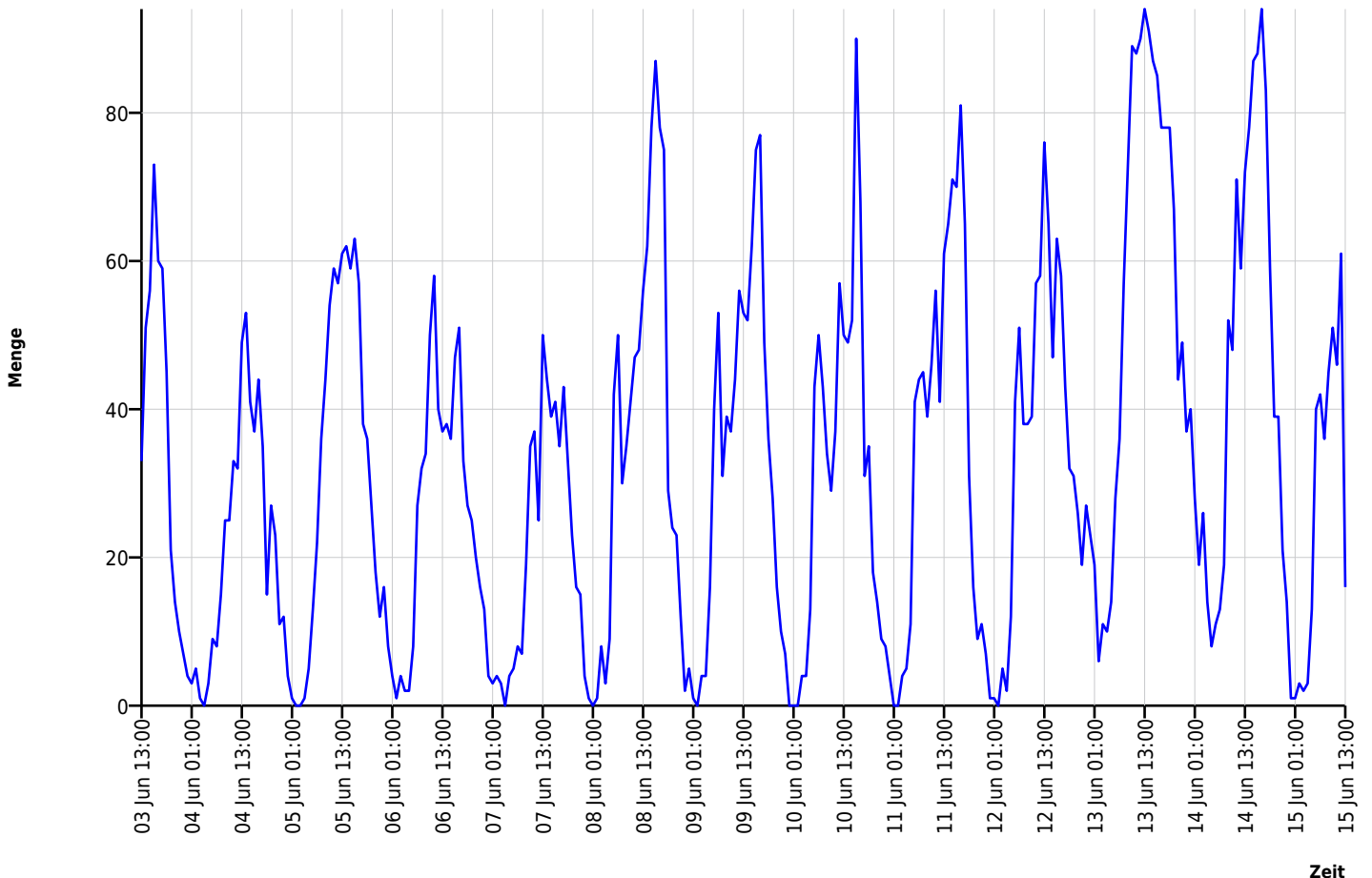

Autor

Institution Markt Hengersberg
Abteilung
Straße Mimmingerstr. 2
PLZ 94491
Stadt Hengersberg
Land Deutschland
Ansprechpartner
Telefon
E-Mail

Erstellt mit **DataCollect Webreporter** Version 1.0 am 15.06.2026 14:13:52

Messtelle

Name Erlachstraße
Rtg. kommend (Name)
Rtg. gehend (Name)
Vmax StVO 
Kommentar
Gerätetyp **DSD**

Zeitbereich

Startdatum 03.06.2026 13:00
Enddatum 15.06.2026 13:59
Tage Mo, Di, Mi, Do, Fr, Sa, So
Zeitintervall 60 Minuten
Zeitfenster / Tag 00:00 - 23:59

Geschwindigkeits-Diagramm

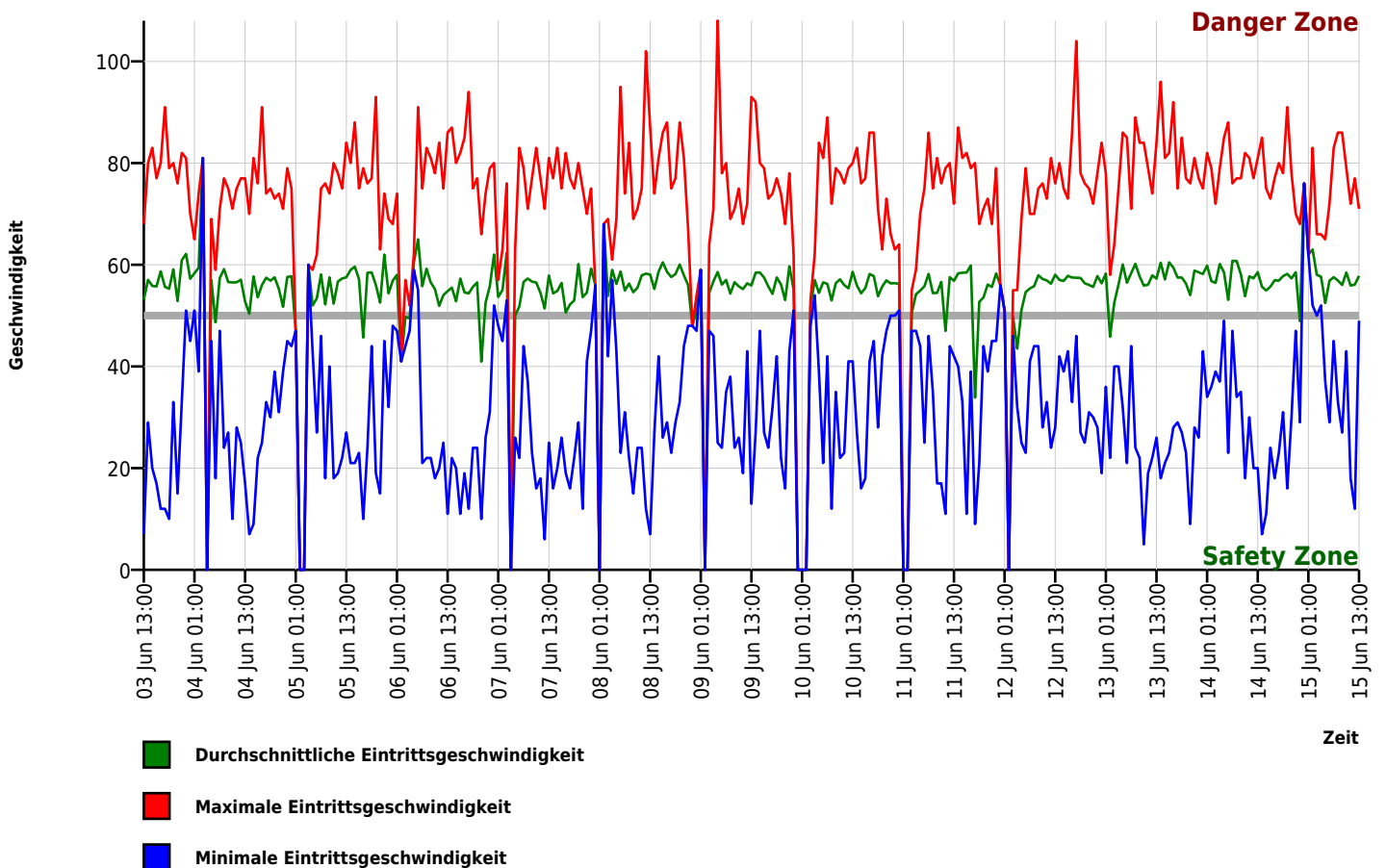

Autor

Institution Markt Hengersberg
Abteilung
Straße Mimmingerstr. 2
PLZ 94491
Stadt Hengersberg
Land Deutschland
Ansprechpartner
Telefon
E-Mail

Erstellt mit **DataCollect Webreporter** Version 1.0 am 15.06.2026 14:13:52

Messtelle

Name Erlachstraße
Rtg. kommend (Name)
Rtg. gehend (Name)
Vmax StVO 
Kommentar
Gerätetyp **DSD**

Zeitbereich

Startdatum 03.06.2026 13:00
Enddatum 15.06.2026 13:59
Tage Mo, Di, Mi, Do, Fr, Sa, So
Zeitintervall 60 Minuten
Zeitfenster / Tag 00:00 - 23:59

Geschwindigkeits-Histogramm

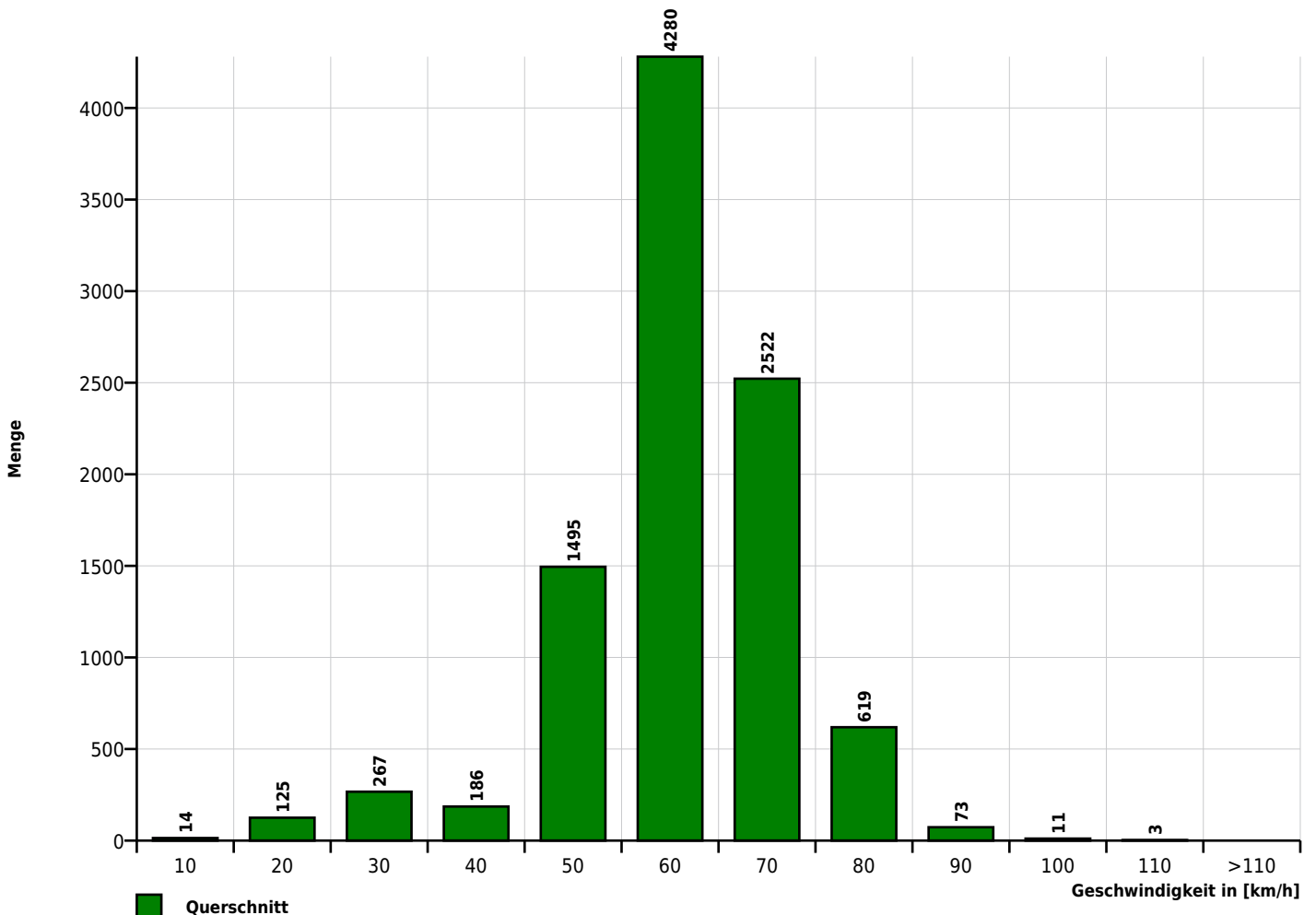

Autor

Institution Markt Hengersberg
 Abteilung
 Straße Mimmingerstr. 2
 PLZ 94491
 Stadt Hengersberg
 Land Deutschland
 Ansprechpartner
 Telefon
 E-Mail

Erstellt mit **DataCollect Webreporter** Version 1.0 am 15.06.2026 14:10:17

Messstelle

Name Flurbereinigung
 Rtg. kommend (Name) Buch
 Rtg. gehend (Name) Grubmühle
 Vmax StVO **100**
 Kommentar
 Gerätetyp **DSD**

Zeitbereich

Startdatum 03.06.2026 13:00
 Enddatum 15.06.2026 13:59
 Tage Mo, Di, Mi, Do, Fr, Sa, So
 Zeitintervall 60 Minuten
 Zeitfenster / Tag 00:00 - 23:59

Geschwindigkeitsklassen [V in km/h]

Zeit	Σ	10	20	30	40	50	60	70	80	90	100	110	>110
00:00-06:00	89	1	1	7	12	28	30	7	3	0	0	0	0
06:00-09:00	325	0	2	11	36	130	127	15	4	0	0	0	0
15:00-19:00	1028	12	76	152	175	327	233	46	6	1	0	0	0
06:00-22:00	2686	24	118	356	444	960	654	110	19	1	0	0	0
00:00-24:00	2837	25	119	368	460	1011	705	123	25	1	0	0	0

Geschwindigkeitskennzahlen [V in km/h]

DSD SAFETY Erfolg

Vmin	Vavg	Vmax	V15	V50	V85	Vexc %
3	43	82	28	45	55	0.0

Vin	Vout	Vred	Vred %
43	-	-	-

Beschreibungen

Vmin: Minimale Geschwindigkeit
 Vavg: Durchschnittliche Geschwindigkeit
 Vmax: Maximale Geschwindigkeit
 V15: Grenzggeschwindigkeit für die ersten 15% der Fahrzeuge
 V50: Grenzggeschwindigkeit für die ersten 50% der Fahrzeuge

V85: Grenzggeschwindigkeit für die ersten 85% der Fahrzeuge
 Vexc %: Geschwindigkeitsüberschreitung in %
 Vin: Durchschnittliche Eintrittsgeschwindigkeit
 Vout: Durchschnittliche Austrittsgeschwindigkeit
 Vred: Durchschnittliche Reduktion der Geschwindigkeit zwischen Eintritt und Austritt

Autor

Institution Markt Hengersberg
Abteilung
Straße Mimmingerstr. 2
PLZ 94491
Stadt Hengersberg
Land Deutschland
Ansprechpartner
Telefon
E-Mail

Erstellt mit **DataCollect Webreporter** Version 1.0 am 15.06.2026 14:10:17

Messtelle

Name Flurbereinigung
Rtg. kommend (Name) Buch
Rtg. gehend (Name) Grubmühle
Vmax StVO 
Kommentar
Gerätetyp **DSD**

Zeitbereich

Startdatum 03.06.2026 13:00
Enddatum 15.06.2026 13:59
Tage Mo, Di, Mi, Do, Fr, Sa, So
Zeitintervall 60 Minuten
Zeitfenster / Tag 00:00 - 23:59

Verkehrsmengen Ganglinie

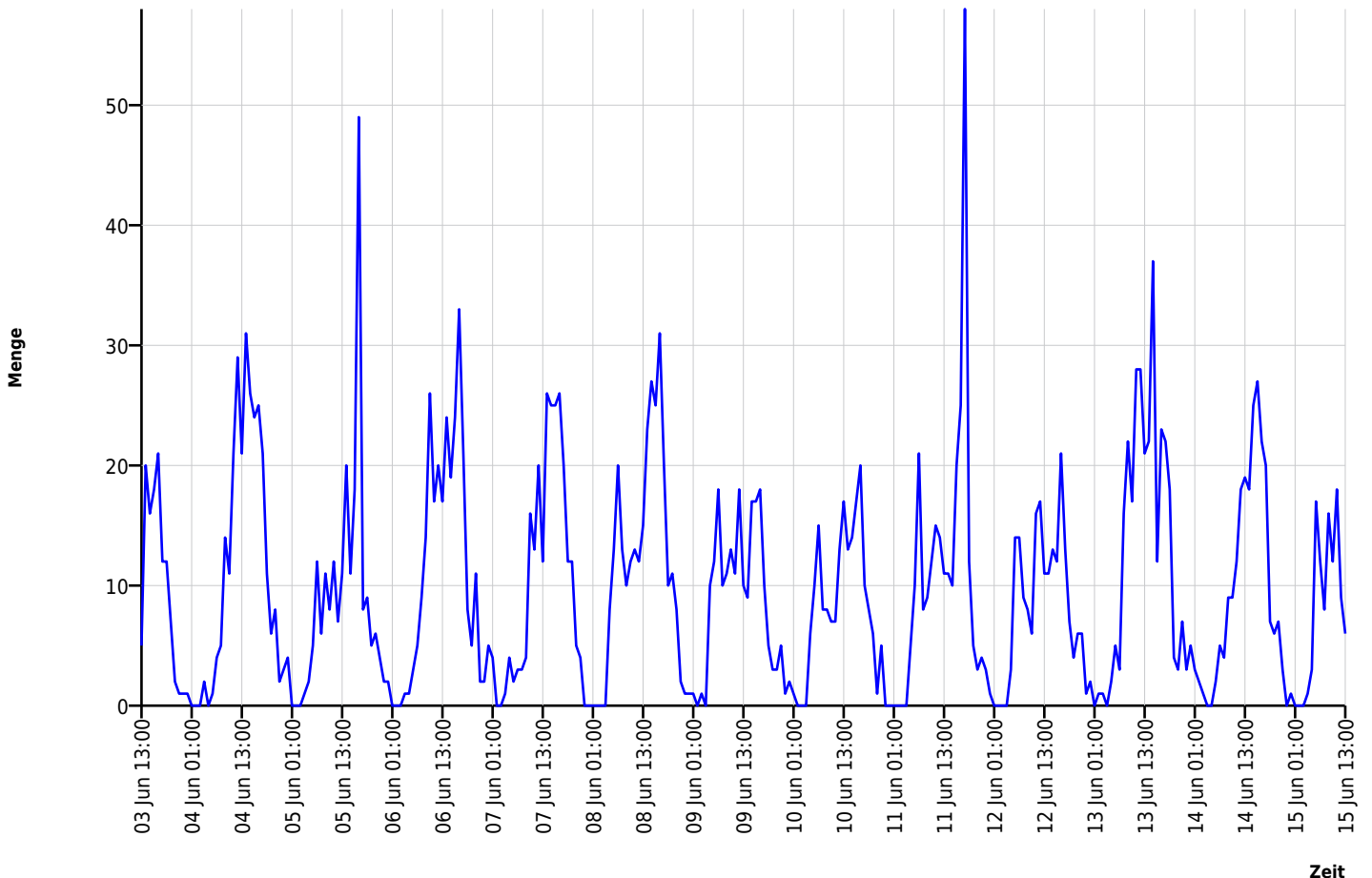

Autor

Institution Markt Hengersberg
Abteilung
Straße Mimmingerstr. 2
PLZ 94491
Stadt Hengersberg
Land Deutschland
Ansprechpartner
Telefon
E-Mail

Erstellt mit **DataCollect Webreporter** Version 1.0 am 15.06.2026 14:10:17

Messtelle

Name Flurbereinigung
Rtg. kommend (Name) Buch
Rtg. gehend (Name) Grubmühle
Vmax StVO 
Kommentar
Gerätetyp **DSD**

Zeitbereich

Startdatum 03.06.2026 13:00
Enddatum 15.06.2026 13:59
Tage Mo, Di, Mi, Do, Fr, Sa, So
Zeitintervall 60 Minuten
Zeitfenster / Tag 00:00 - 23:59

Geschwindigkeits-Diagramm

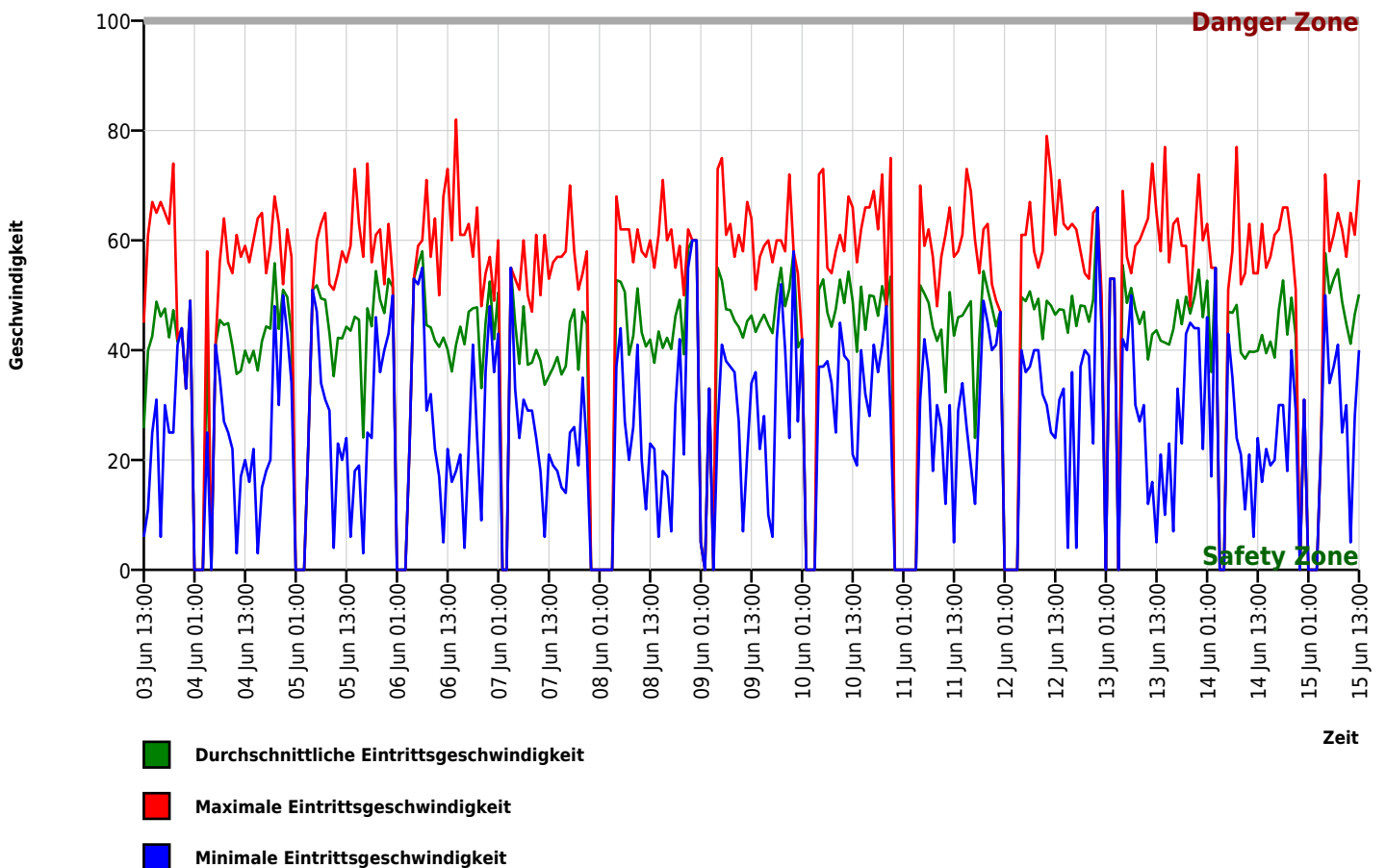

Autor

Institution Markt Hengersberg
Abteilung
Straße Mimmingerstr. 2
PLZ 94491
Stadt Hengersberg
Land Deutschland
Ansprechpartner
Telefon
E-Mail

Erstellt mit **DataCollect Webreporter** Version 1.0 am 15.06.2026 14:10:17

Messtelle

Name Flurbereinigung
Rtg. kommend (Name) Buch
Rtg. gehend (Name) Grubmühle
Vmax StVO **100**
Kommentar
Gerätetyp **DSD**

Zeitbereich

Startdatum 03.06.2026 13:00
Enddatum 15.06.2026 13:59
Tage Mo, Di, Mi, Do, Fr, Sa, So
Zeitintervall 60 Minuten
Zeitfenster / Tag 00:00 - 23:59

Geschwindigkeits-Histogramm

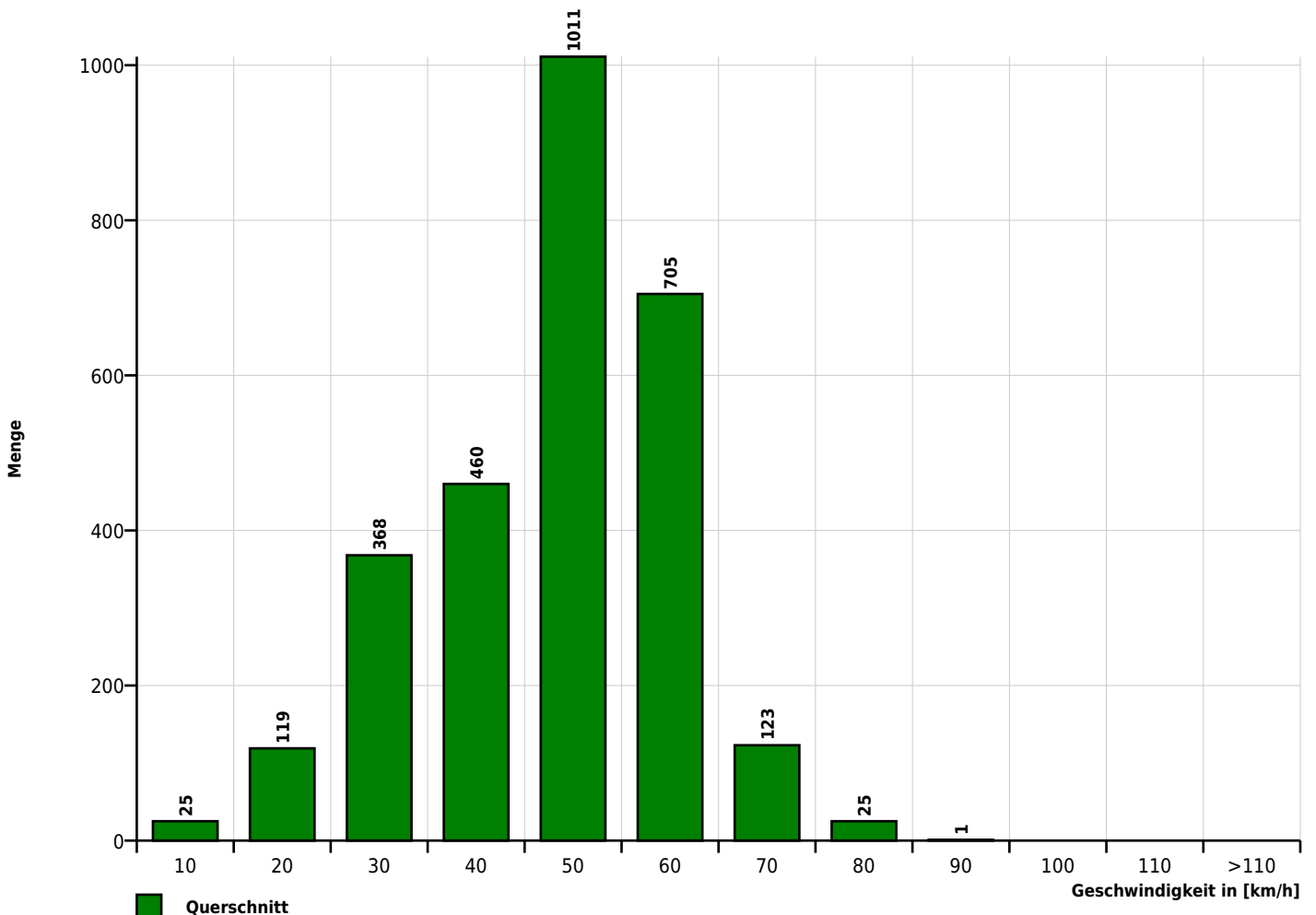

Autor

Institution Markt Hengersberg
 Abteilung
 Straße Mimmingerstr. 2
 PLZ 94491
 Stadt Hengersberg
 Land Deutschland
 Ansprechpartner
 Telefon
 E-Mail

Erstellt mit **DataCollect Webreporter** Version 1.0 am 15.06.2026 14:08:50

Messstelle

Name Grubmühle
 Rtg. kommend (Name) Erkerding
 Rtg. gehend (Name) ortseinwärts
 Vmax StVO 
 Kommentar
 Gerätetyp **DSD**

Zeitbereich

Startdatum 03.06.2026 13:00
 Enddatum 15.06.2026 13:59
 Tage Mo, Di, Mi, Do, Fr, Sa, So
 Zeitintervall 60 Minuten
 Zeitfenster / Tag 00:00 - 23:59

Geschwindigkeitsklassen [V in km/h]

Zeit	Σ	10	20	30	40	50	60	70	80	90	100	110	>110
00:00-06:00	261	0	6	7	1	2	49	106	63	22	5	0	0
06:00-09:00	888	3	21	34	19	30	129	374	208	58	12	0	0
15:00-19:00	1110	2	24	32	46	71	259	429	201	37	7	2	0
06:00-22:00	4094	6	69	127	150	259	887	1590	807	171	25	3	0
00:00-24:00	4428	6	75	134	152	262	962	1723	882	198	30	3	1

Geschwindigkeitskennzahlen [V in km/h]

DSD SAFETY Erfolg

Vmin	Vavg	Vmax	V15	V50	V85	Vexc %
3	62	118	51	64	74	64.1

Vin	Vout	Vred	Vred %
62	-	-	-

Beschreibungen

Vmin: Minimale Geschwindigkeit
 Vavg: Durchschnittliche Geschwindigkeit
 Vmax: Maximale Geschwindigkeit
 V15: Grenzggeschwindigkeit für die ersten 15% der Fahrzeuge
 V50: Grenzggeschwindigkeit für die ersten 50% der Fahrzeuge

V85: Grenzggeschwindigkeit für die ersten 85% der Fahrzeuge
 Vexc %: Geschwindigkeitsüberschreitung in %
 Vin: Durchschnittliche Eintrittsggeschwindigkeit
 Vout: Durchschnittliche Austrittsggeschwindigkeit
 Vred: Durchschnittliche Reduktion der Geschwindigkeit zwischen Eintritt und Austritt

Autor

Institution Markt Hengersberg
Abteilung
Straße Mimmingerstr. 2
PLZ 94491
Stadt Hengersberg
Land Deutschland
Ansprechpartner
Telefon
E-Mail

Erstellt mit **DataCollect Webreporter** Version 1.0 am 15.06.2026 14:08:50

Messtelle

Name Grubmühle
Rtg. kommend (Name) Erkerding
Rtg. gehend (Name) ortseinwärts
Vmax StVO 
Kommentar
Gerätetyp **DSD**

Zeitbereich

Startdatum 03.06.2026 13:00
Enddatum 15.06.2026 13:59
Tage Mo, Di, Mi, Do, Fr, Sa, So
Zeitintervall 60 Minuten
Zeitfenster / Tag 00:00 - 23:59

Verkehrsmengen Ganglinie

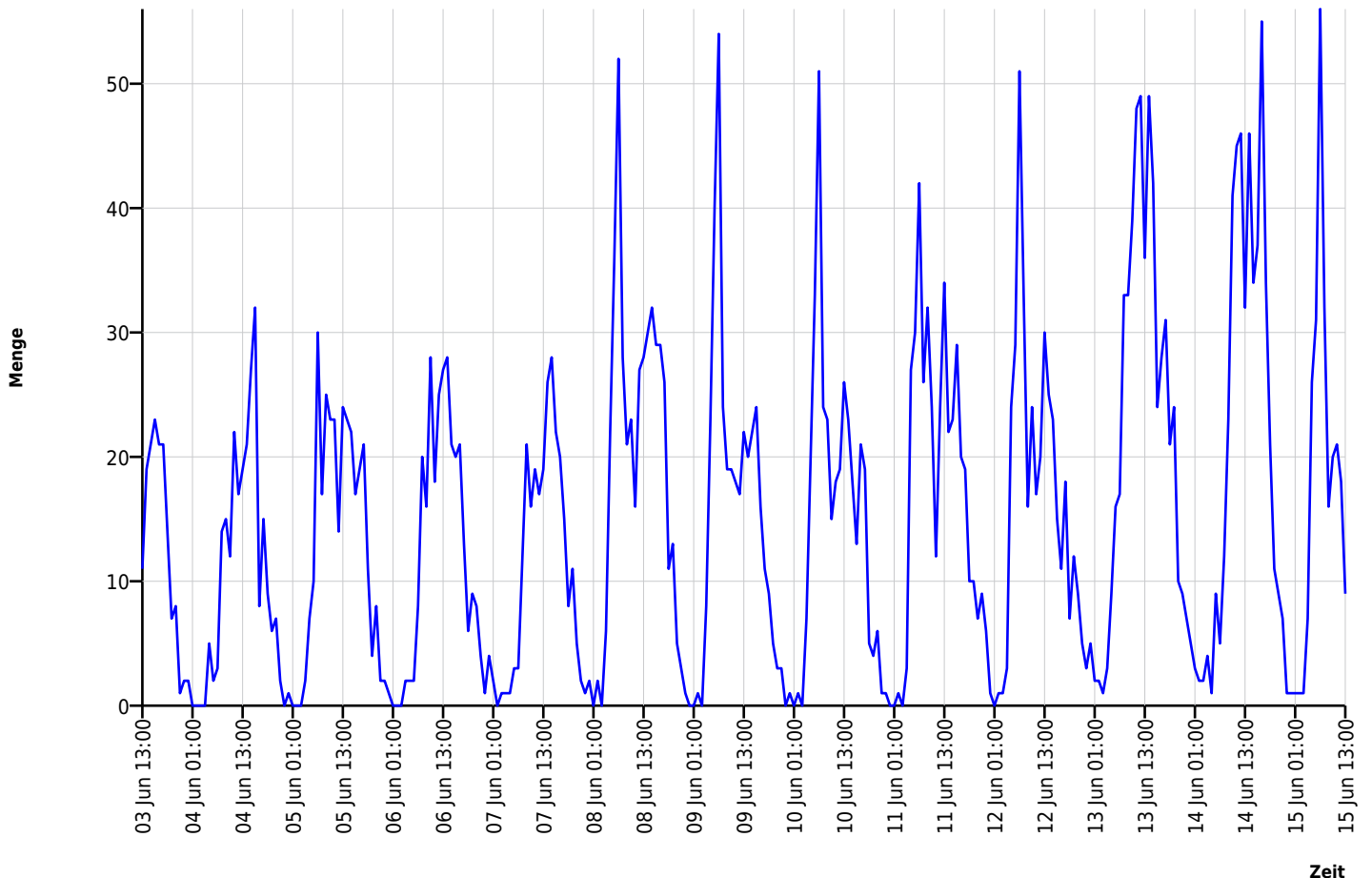

Autor

Institution Markt Hengersberg
Abteilung
Straße Mimmingerstr. 2
PLZ 94491
Stadt Hengersberg
Land Deutschland
Ansprechpartner
Telefon
E-Mail

Erstellt mit **DataCollect Webreporter** Version 1.0 am 15.06.2026 14:08:50

Messtelle

Name Grubmühle
Rtg. kommend (Name) Erkerding
Rtg. gehend (Name) ortseinwärts
Vmax StVO 
Kommentar
Gerätetyp **DSD**

Zeitbereich

Startdatum 03.06.2026 13:00
Enddatum 15.06.2026 13:59
Tage Mo, Di, Mi, Do, Fr, Sa, So
Zeitintervall 60 Minuten
Zeitfenster / Tag 00:00 - 23:59

Geschwindigkeits-Diagramm

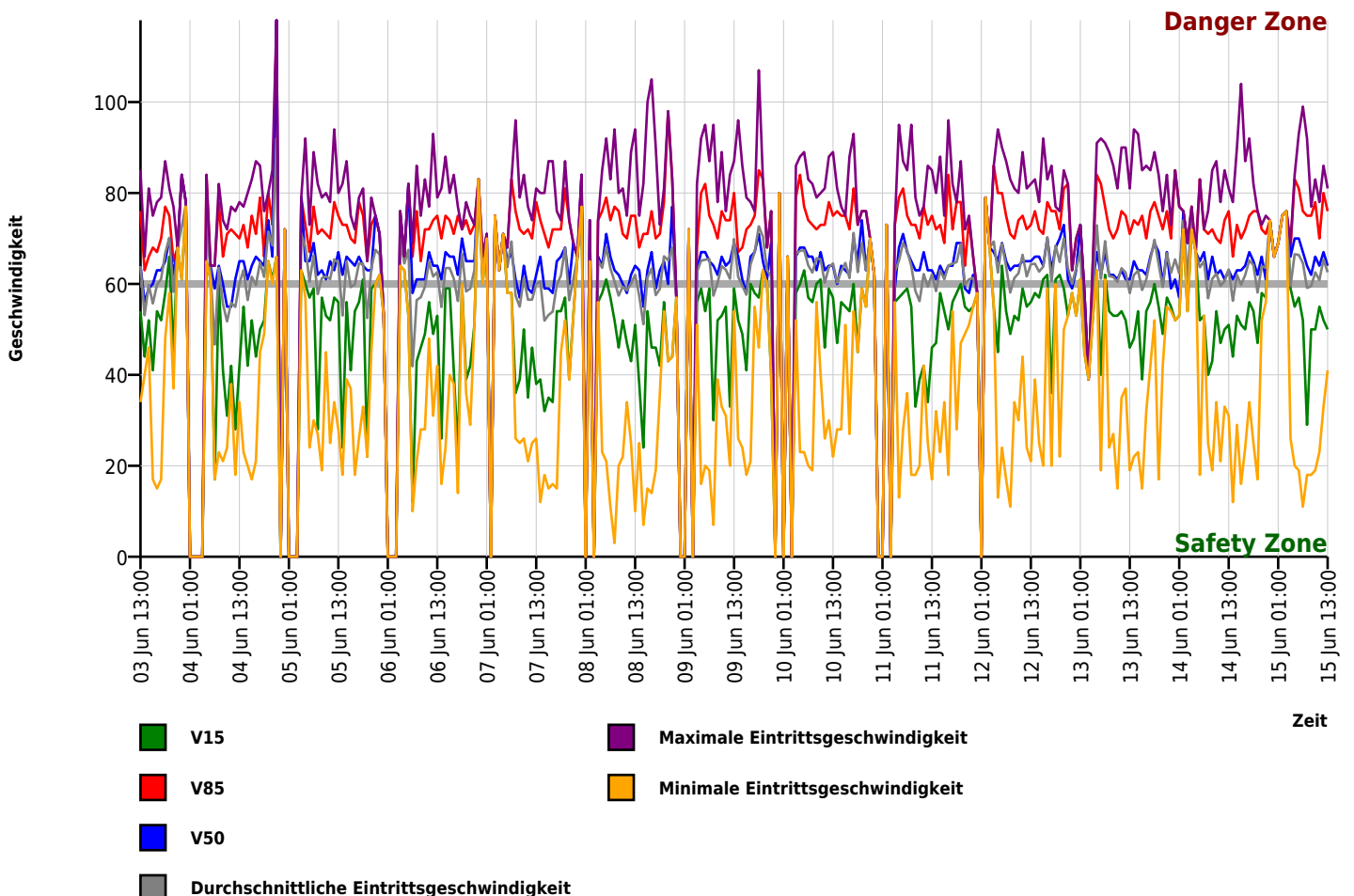

Autor

Institution Markt Hengersberg
Abteilung
Straße Mimmingerstr. 2
PLZ 94491
Stadt Hengersberg
Land Deutschland
Ansprechpartner
Telefon
E-Mail

Erstellt mit **DataCollect Webreporter** Version 1.0 am 15.06.2026 14:08:50

Messtelle

Name Grubmühle
Rtg. kommend (Name) Erkerding
Rtg. gehend (Name) ortseinwärts
Vmax StVO 
Kommentar
Gerätetyp **DSD**

Zeitbereich

Startdatum 03.06.2026 13:00
Enddatum 15.06.2026 13:59
Tage Mo, Di, Mi, Do, Fr, Sa, So
Zeitintervall 60 Minuten
Zeitfenster / Tag 00:00 - 23:59

Geschwindigkeits-Histogramm

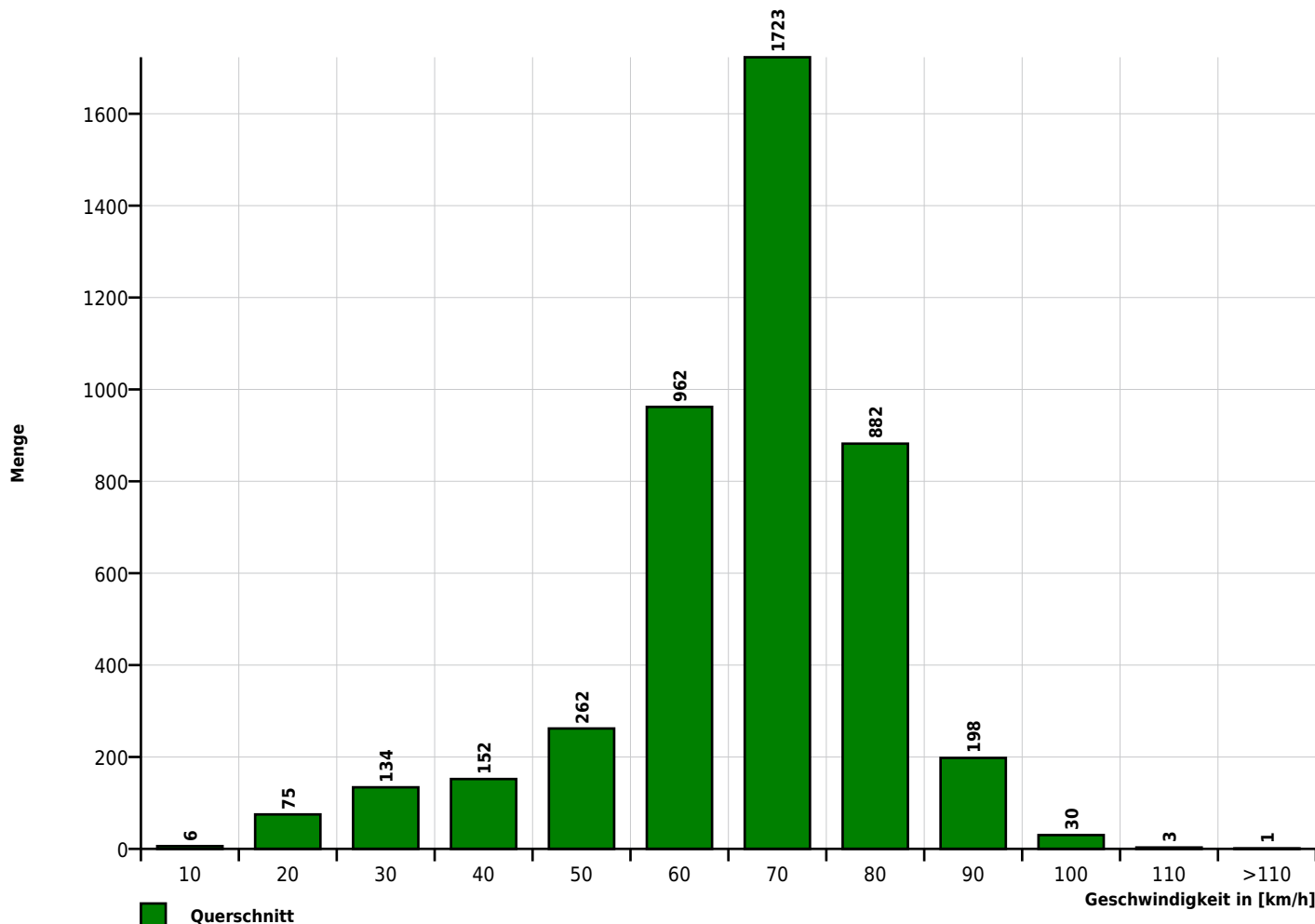

Autor

Institution Markt Hengersberg
 Abteilung
 Straße Mimmingerstr. 2
 PLZ 94491
 Stadt Hengersberg
 Land Deutschland
 Ansprechpartner
 Telefon
 E-Mail

Erstellt mit **DataCollect Webreporter** Version 1.0 am 15.06.2026 14:07:36

Messstelle

Name Dorfstraße
 Rtg. kommend (Name) ST2126
 Rtg. gehend (Name) ortseinwärts
 Vmax StVO 
 Kommentar
 Gerätetyp **DSD**

Zeitbereich

Startdatum 03.06.2026 13:00
 Enddatum 15.06.2026 13:59
 Tage Mo, Di, Mi, Do, Fr, Sa, So
 Zeitintervall 60 Minuten
 Zeitfenster / Tag 00:00 - 23:59

Geschwindigkeitsklassen [V in km/h]

Zeit	Σ	10	20	30	40	50	60	70	80	90	100	110	>110
00:00-06:00	282	0	11	63	26	66	83	25	6	2	0	0	0
06:00-09:00	1171	0	35	58	114	341	457	141	21	4	0	0	0
15:00-19:00	2284	2	61	153	183	631	896	290	60	8	0	0	0
06:00-22:00	7376	2	238	503	615	2111	2841	885	149	31	1	0	0
00:00-24:00	7841	2	257	580	652	2236	2990	930	159	34	1	0	0

Geschwindigkeitskennzahlen [V in km/h]

DSD SAFETY Erfolg

Vmin	Vavg	Vmax	V15	V50	V85	Vexc %
9	49	96	37	51	60	52.5

Vin	Vout	Vred	Vred %
49	-	-	-

Beschreibungen

Vmin: Minimale Geschwindigkeit
 Vavg: Durchschnittliche Geschwindigkeit
 Vmax: Maximale Geschwindigkeit
 V15: Grenzggeschwindigkeit für die ersten 15% der Fahrzeuge
 V50: Grenzggeschwindigkeit für die ersten 50% der Fahrzeuge

V85: Grenzggeschwindigkeit für die ersten 85% der Fahrzeuge
 Vexc %: Geschwindigkeitsüberschreitung in %
 Vin: Durchschnittliche Eintrittsggeschwindigkeit
 Vout: Durchschnittliche Austrittsggeschwindigkeit
 Vred: Durchschnittliche Reduktion der Geschwindigkeit zwischen Eintritt und Austritt

Autor

Institution Markt Hengersberg
Abteilung
Straße Mimmingerstr. 2
PLZ 94491
Stadt Hengersberg
Land Deutschland
Ansprechpartner
Telefon
E-Mail

Erstellt mit **DataCollect Webreporter** Version 1.0 am 15.06.2026 14:07:37

Messtelle

Name Dorfstraße
Rtg. kommend (Name) ST2126
Rtg. gehend (Name) ortseinwärts
Vmax StVO 
Kommentar
Gerätetyp **DSD**

Zeitbereich

Startdatum 03.06.2026 13:00
Enddatum 15.06.2026 13:59
Tage Mo, Di, Mi, Do, Fr, Sa, So
Zeitintervall 60 Minuten
Zeitfenster / Tag 00:00 - 23:59

Verkehrsmengen Ganglinie

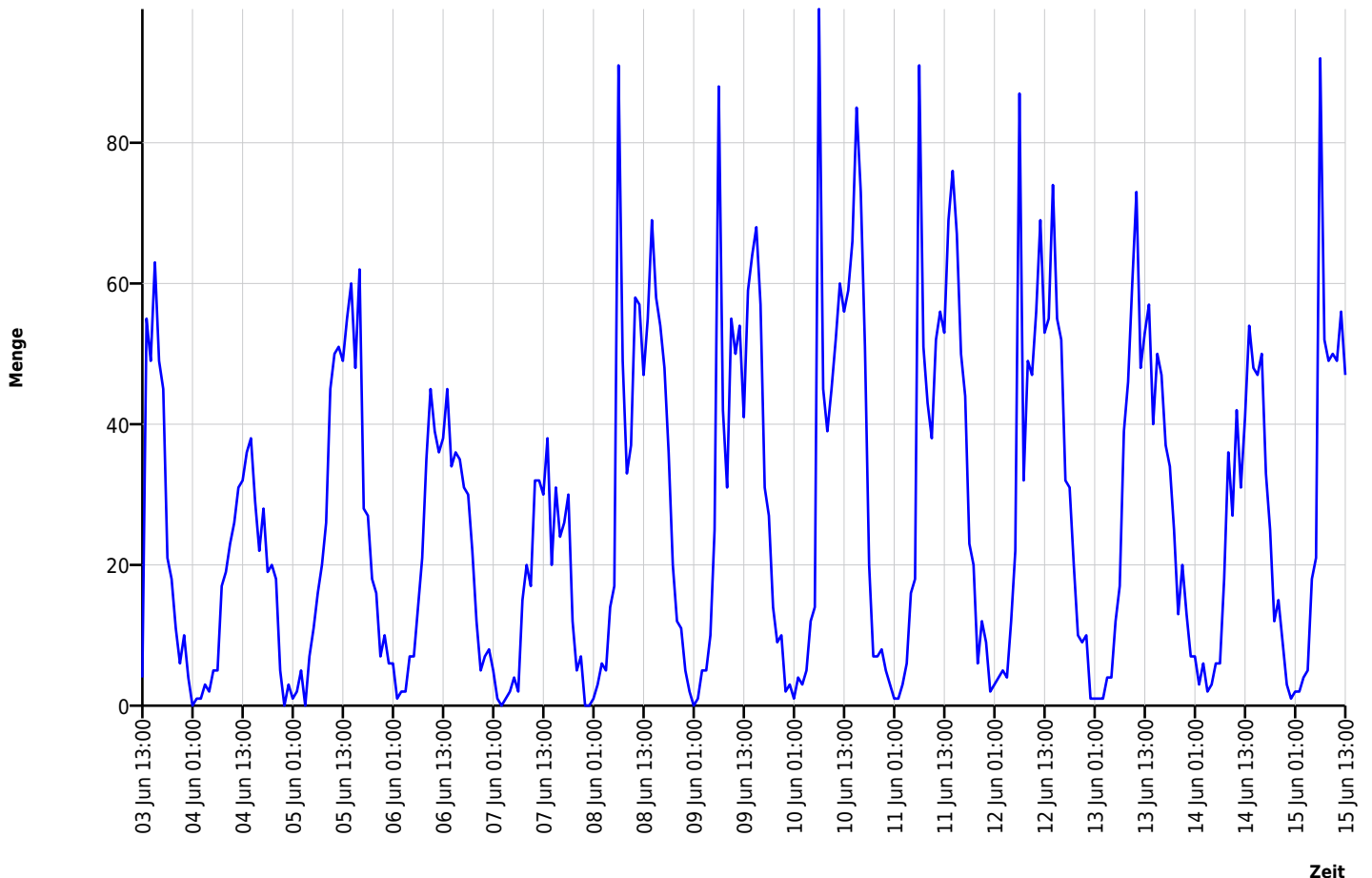

Autor

Institution Markt Hengersberg
Abteilung
Straße Mimmingerstr. 2
PLZ 94491
Stadt Hengersberg
Land Deutschland
Ansprechpartner
Telefon
E-Mail

Erstellt mit **DataCollect Webreporter** Version 1.0 am 15.06.2026 14:07:37

Messtelle

Name Dorfstraße
Rtg. kommend (Name) ST2126
Rtg. gehend (Name) ortseinwärts
Vmax StVO 
Kommentar
Gerätetyp **DSD**

Zeitbereich

Startdatum 03.06.2026 13:00
Enddatum 15.06.2026 13:59
Tage Mo, Di, Mi, Do, Fr, Sa, So
Zeitintervall 60 Minuten
Zeitfenster / Tag 00:00 - 23:59

Geschwindigkeits-Diagramm

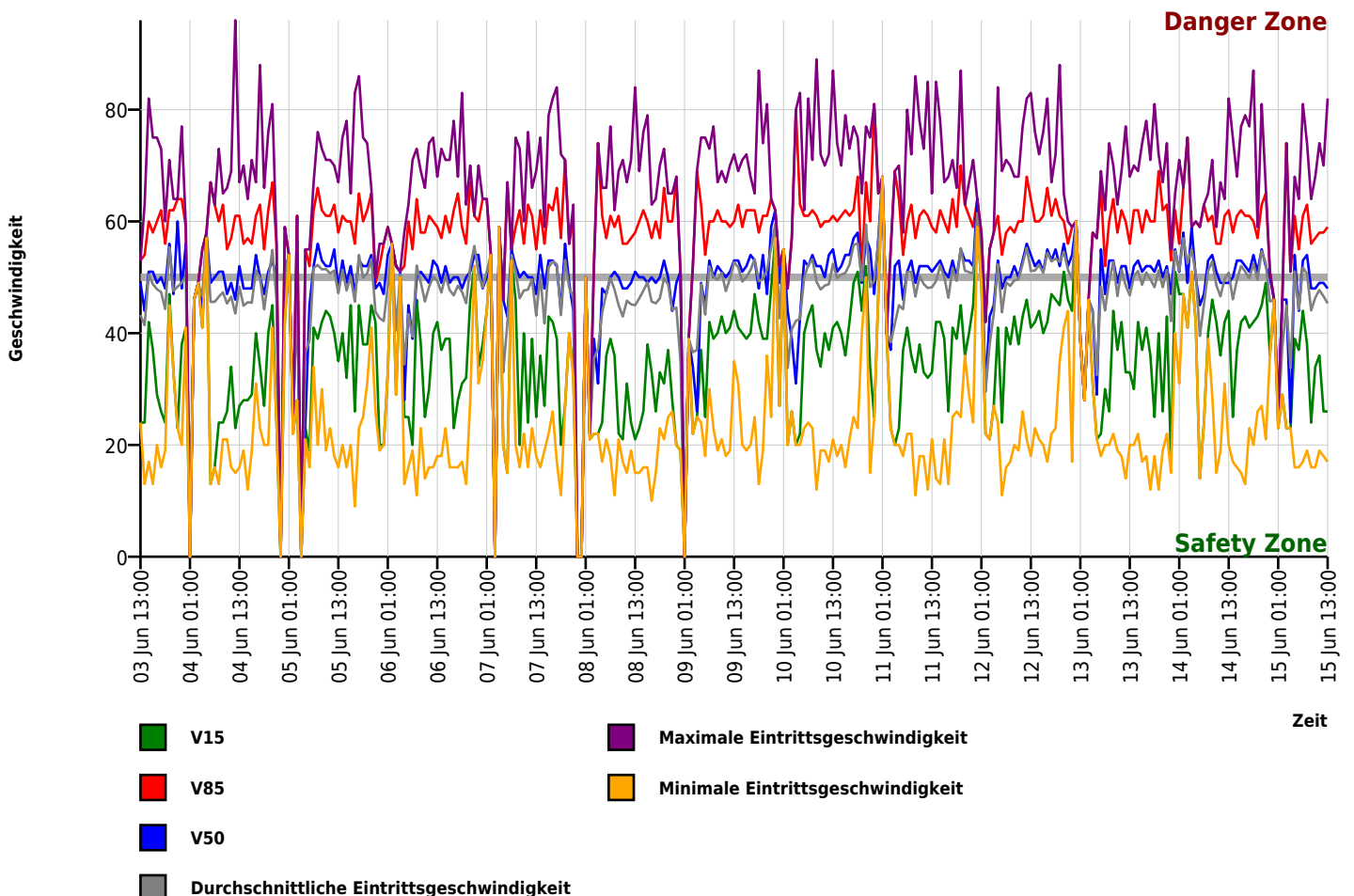

Autor

Institution Markt Hengersberg
Abteilung
Straße Mimmingerstr. 2
PLZ 94491
Stadt Hengersberg
Land Deutschland
Ansprechpartner
Telefon
E-Mail

Erstellt mit **DataCollect Webreporter** Version 1.0 am 15.06.2026 14:07:37

Messstelle

Name Dorfstraße
Rtg. kommend (Name) ST2126
Rtg. gehend (Name) ortseinwärts
Vmax StVO 
Kommentar
Gerätetyp **DSD**

Zeitbereich

Startdatum 03.06.2026 13:00
Enddatum 15.06.2026 13:59
Tage Mo, Di, Mi, Do, Fr, Sa, So
Zeitintervall 60 Minuten
Zeitfenster / Tag 00:00 - 23:59

Geschwindigkeits-Histogramm

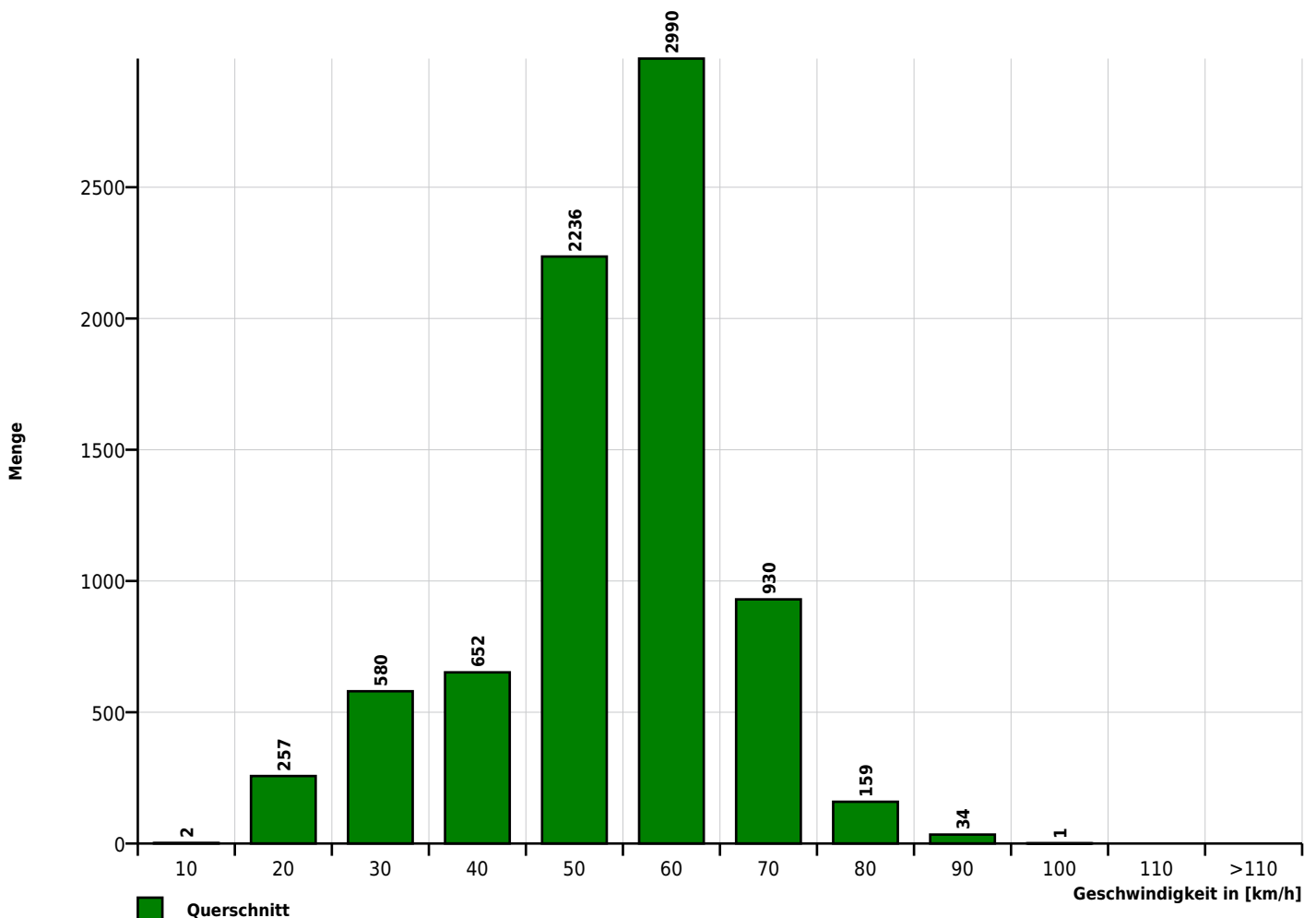

Autor

Institution Markt Hengersberg
 Abteilung
 Straße Mimmingerstr. 2
 PLZ 94491
 Stadt Hengersberg
 Land Deutschland
 Ansprechpartner
 Telefon
 E-Mail

Erstellt mit **DataCollect Webreporter** Version 1.0 am 15.06.2026 14:05:45

Messstelle

Name Altenufer
 Rtg. kommend (Name) Kreuzung Autohof
 Rtg. gehend (Name) ortseinwärts
 Vmax StVO 
 Kommentar Elektro Procher
 Gerätetyp **DSD**

Zeitbereich

Startdatum 03.06.2026 13:00
 Enddatum 15.06.2026 13:59
 Tage Mo, Di, Mi, Do, Fr, Sa, So
 Zeitintervall 60 Minuten
 Zeitfenster / Tag 00:00 - 23:59

Geschwindigkeitsklassen [V in km/h]

Zeit	Σ	10	20	30	40	50	60	70	80	90	100	110	>110
00:00-06:00	232	0	21	34	55	82	36	4	0	0	0	0	0
06:00-09:00	810	0	31	108	163	344	147	17	0	0	0	0	0
15:00-19:00	1844	1	102	238	418	752	306	25	2	0	0	0	0
06:00-22:00	5827	4	273	708	1366	2387	992	89	8	0	0	0	0
00:00-24:00	6231	4	297	762	1454	2552	1056	97	9	0	0	0	0

Geschwindigkeitskennzahlen [V in km/h]

DSD SAFETY Erfolg

Vmin	Vavg	Vmax	V15	V50	V85	Vexc %
7	41	78	29	43	52	18.6

Vin	Vout	Vred	Vred %
41	-	-	-

Beschreibungen

Vmin: Minimale Geschwindigkeit
 Vavg: Durchschnittliche Geschwindigkeit
 Vmax: Maximale Geschwindigkeit
 V15: Grenzggeschwindigkeit für die ersten 15% der Fahrzeuge
 V50: Grenzggeschwindigkeit für die ersten 50% der Fahrzeuge

V85: Grenzggeschwindigkeit für die ersten 85% der Fahrzeuge
 Vexc %: Geschwindigkeitsüberschreitung in %
 Vin: Durchschnittliche Eintrittsgeschwindigkeit
 Vout: Durchschnittliche Austrittsgeschwindigkeit
 Vred: Durchschnittliche Reduktion der Geschwindigkeit zwischen Eintritt und Austritt

Autor

Institution Markt Hengersberg
Abteilung
Straße Mimmingerstr. 2
PLZ 94491
Stadt Hengersberg
Land Deutschland
Ansprechpartner
Telefon
E-Mail

Erstellt mit **DataCollect Webreporter** Version 1.0 am 15.06.2026 14:05:45

Messtelle

Name Altenufer
Rtg. kommend (Name) Kreuzung Autohof
Rtg. gehend (Name) ortseinwärts
Vmax StVO 
Kommentar Elektro Procher
Gerätetyp **DSD**

Zeitbereich

Startdatum 03.06.2026 13:00
Enddatum 15.06.2026 13:59
Tage Mo, Di, Mi, Do, Fr, Sa, So
Zeitintervall 60 Minuten
Zeitfenster / Tag 00:00 - 23:59

Verkehrsmengen Ganglinie

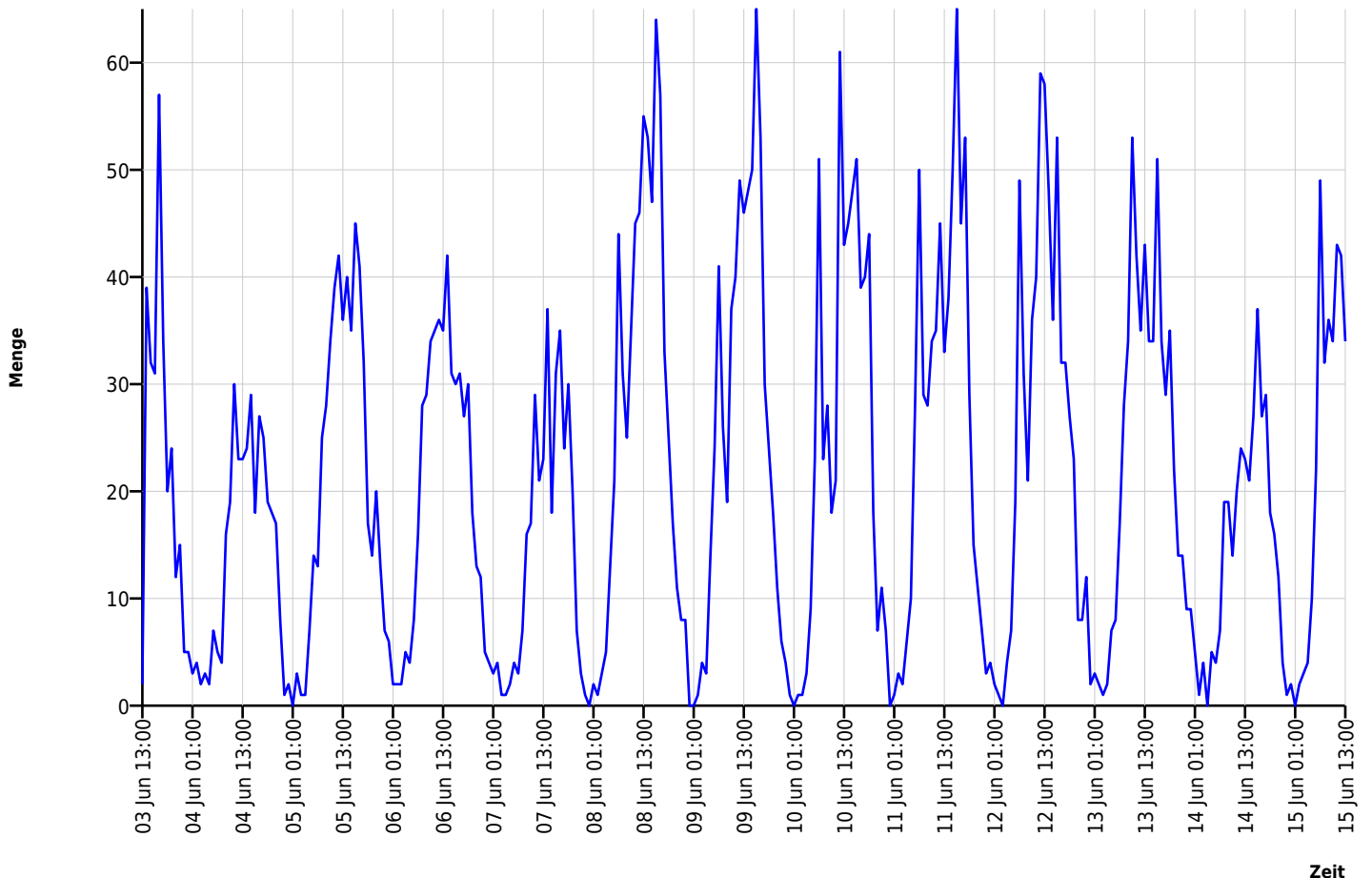

Autor

Institution Markt Hengersberg
Abteilung
Straße Mimmingerstr. 2
PLZ 94491
Stadt Hengersberg
Land Deutschland
Ansprechpartner
Telefon
E-Mail

Erstellt mit **DataCollect Webreporter** Version 1.0 am 15.06.2026 14:05:45

Messtelle

Name Altenufer
Rtg. kommend (Name) Kreuzung Autohof
Rtg. gehend (Name) ortseinwärts
Vmax StVO 
Kommentar Elektro Procher
Gerätetyp **DSD**

Zeitbereich

Startdatum 03.06.2026 13:00
Enddatum 15.06.2026 13:59
Tage Mo, Di, Mi, Do, Fr, Sa, So
Zeitintervall 60 Minuten
Zeitfenster / Tag 00:00 - 23:59

Geschwindigkeits-Diagramm

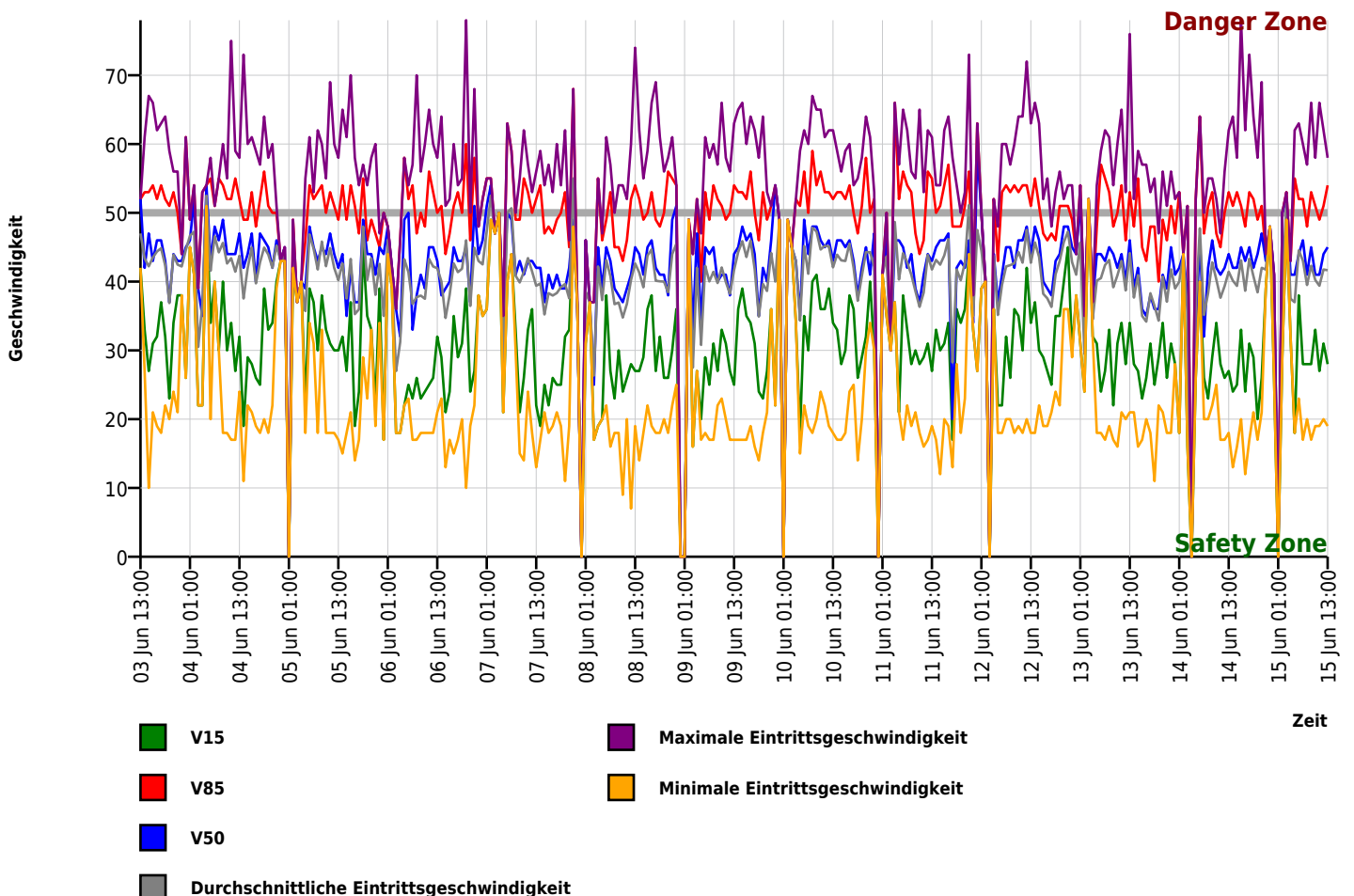

Autor

Institution Markt Hengersberg
Abteilung
Straße Mimmingerstr. 2
PLZ 94491
Stadt Hengersberg
Land Deutschland
Ansprechpartner
Telefon
E-Mail

Erstellt mit **DataCollect Webreporter** Version 1.0 am 15.06.2026 14:05:45

Messstelle

Name Altenufer
Rtg. kommend (Name) Kreuzung Autohof
Rtg. gehend (Name) ortseinwärts
Vmax StVO 
Kommentar Elektro Procher
Gerätetyp **DSD**

Zeitbereich

Startdatum 03.06.2026 13:00
Enddatum 15.06.2026 13:59
Tage Mo, Di, Mi, Do, Fr, Sa, So
Zeitintervall 60 Minuten
Zeitfenster / Tag 00:00 - 23:59

Geschwindigkeits-Histogramm

